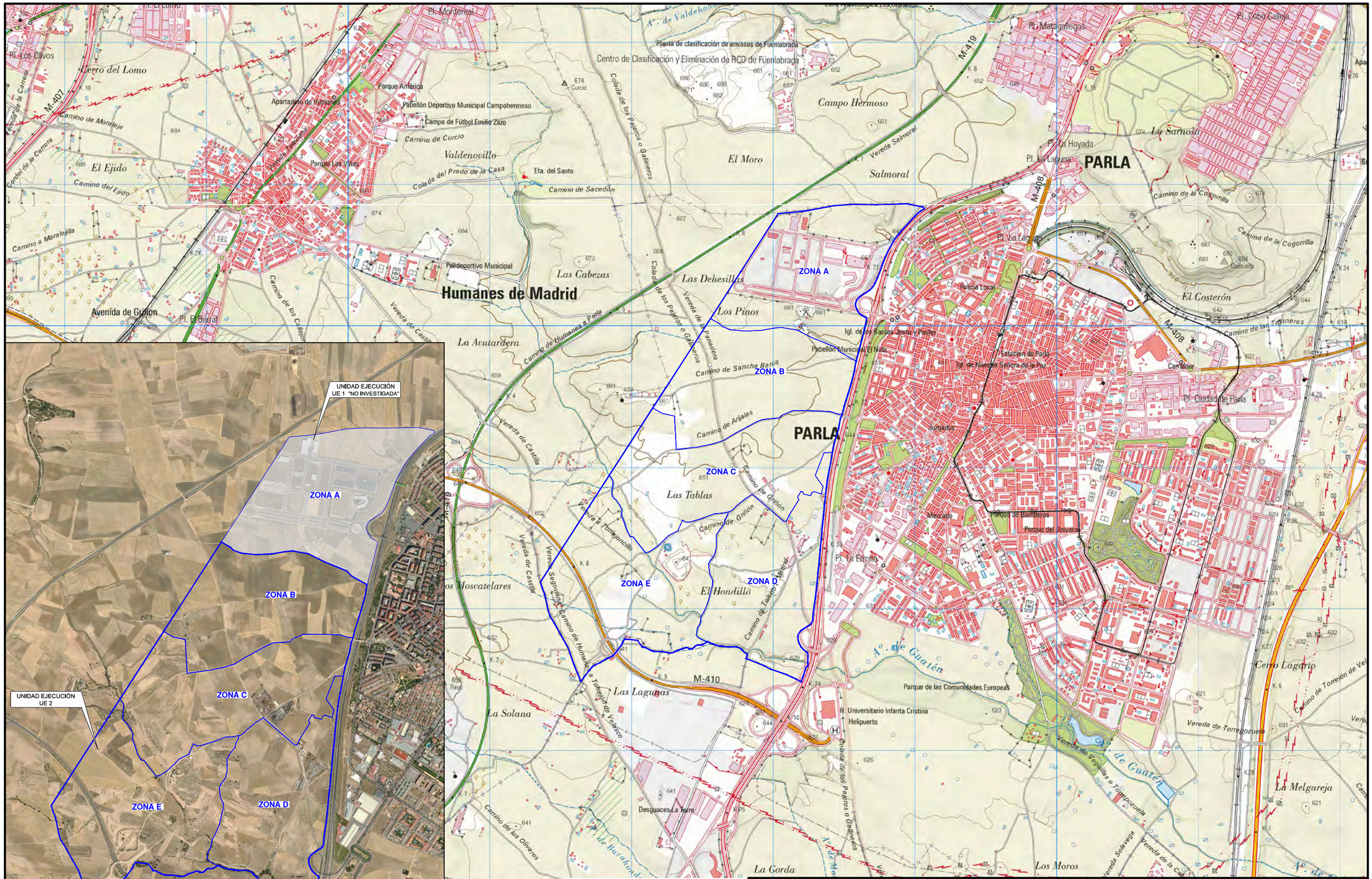

CONSULTORA:	PROMOTOR:	PROYECTO:
JIG ESTUDIOS Y SOLUCIONES AMBIENTALES	JUNTA DE COMPENSACIÓN PAU 5 DE PARLA Plaza San Juan 4, 2º B. Parla (Madrid)	ACTUALIZACIÓN DEL ESTUDIO DE CARACTERIZACIÓN ANALÍTICA DE LA CALIDAD DE LOS SUELOS CORRESPONDIENTES AL PLAN PARCIAL DEL SECTOR 5 "TERCIARIO-INDUSTRIAL" DE PARLA (MADRID)

ESCALA:	DESIGNACIÓN:	PLANO Nº:	REVISIÓN Nº:	FECHA:	FIRMA:
DIN A3 1:25.000	LOCALIZACIÓN GEOGRÁFICA DE LAS INSTALACIONES	1	1	Oct. 2020	

SECTOR 5.
"TERCIARIO INDUSTRIAL"

UNIDAD DE EJECUCIÓN UE 2
ZONAS B, C, D y E

UNIDAD EJECUCIÓN UE 1
ZONA A. "NO INVESTIGADA"

ZONA E

ZONA C

ZONA D

ZONA B

ZONA A

N

ESCALA GRÁFICA

0 200 m 400 m

CONSULTORA:	PROMOTOR:	PROYECTO:
JIG ESTUDIOS Y SOLUCIONES AMBIENTALES	JUNTA DE COMPENSACIÓN PAU 5 DE PARLA Plaza San Juan 4, 2º B. Parla (Madrid)	ACTUALIZACIÓN DEL ESTUDIO DE CARACTERIZACIÓN ANALÍTICA DE LA CALIDAD DE LOS SUELOS CORRESPONDIENTES AL PLAN PARCIAL DEL SECTOR 5 "TERCIARIO-INDUSTRIAL" DE PARLA (MADRID)

ESCALA:	DESIGNACIÓN:	PLANO Nº:	REVISIÓN Nº:	FECHA:	FIRMA:
DIN A3 1:10000	DISTRIBUCIÓN DE LA ÁREAS INVESTIGADAS DENTRO DEL PAU 5	2	1	Oct. 2020	

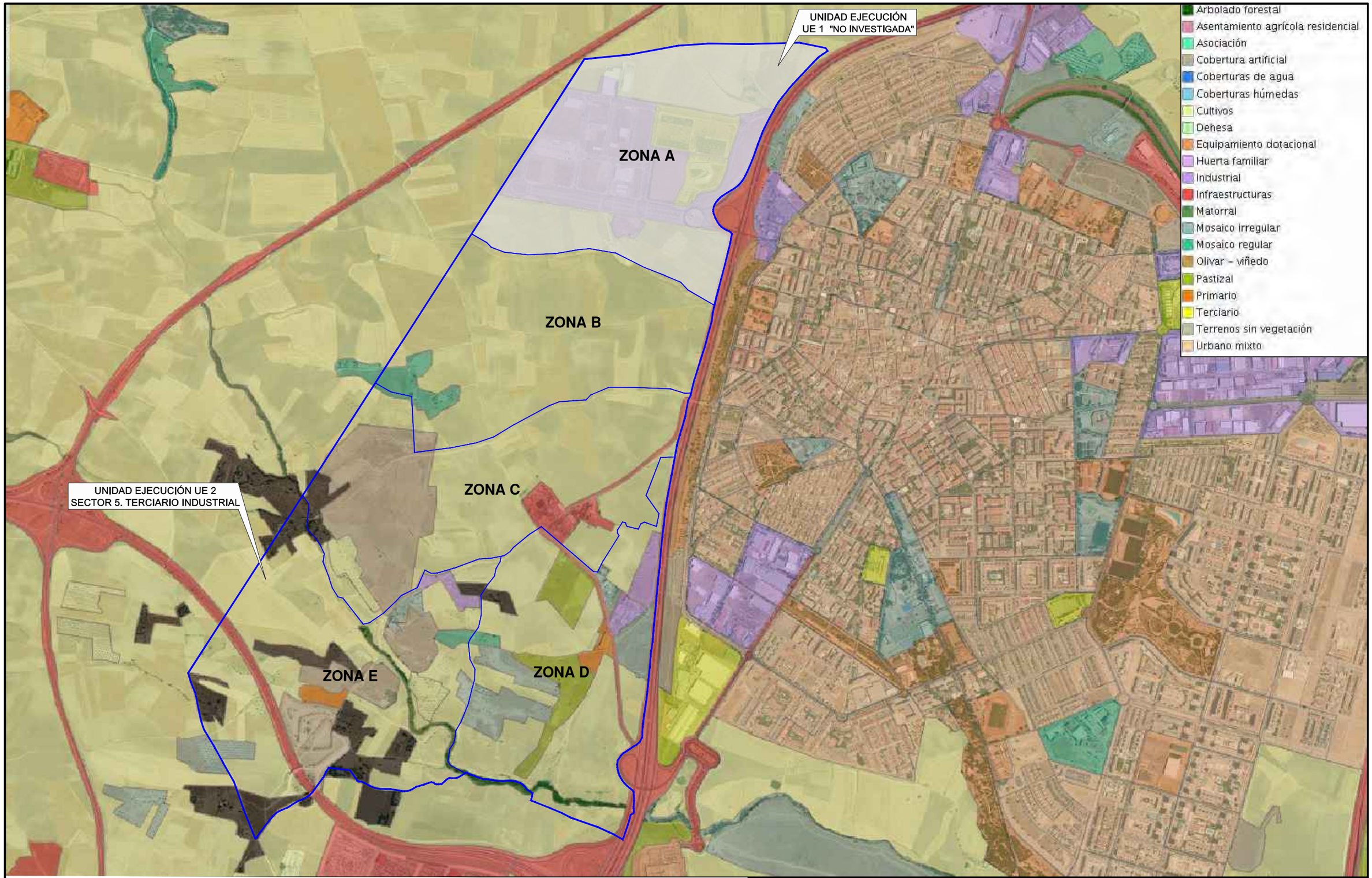

N

ESCALA GRÁFICA

0 300 m 600 m

CONSULTORA:	PROMOTOR:	PROYECTO:
JIG ESTUDIOS Y SOLUCIONES AMBIENTALES	JUNTA DE COMPENSACIÓN PAU 5 DE PARLA Plaza San Juan 4, 2º B. Parla (Madrid)	ACTUALIZACIÓN DEL ESTUDIO DE CARACTERIZACIÓN ANALÍTICA DE LA CALIDAD DE LOS SUELOS CORRESPONDIENTES AL PLAN PARCIAL DEL SECTOR 5 "TERCIARIO-INDUSTRIAL" DE PARLA (MADRID)

ESCALA:	DESIGNACIÓN:	PLANO Nº:	REVISIÓN Nº:	FECHA:	FIRMA:
DIN A3 1:15.000	USOS ACTUALES DEL SUELO EN EL PAU 5 Y SU ENTORNO	3	1	Oct. 2020	

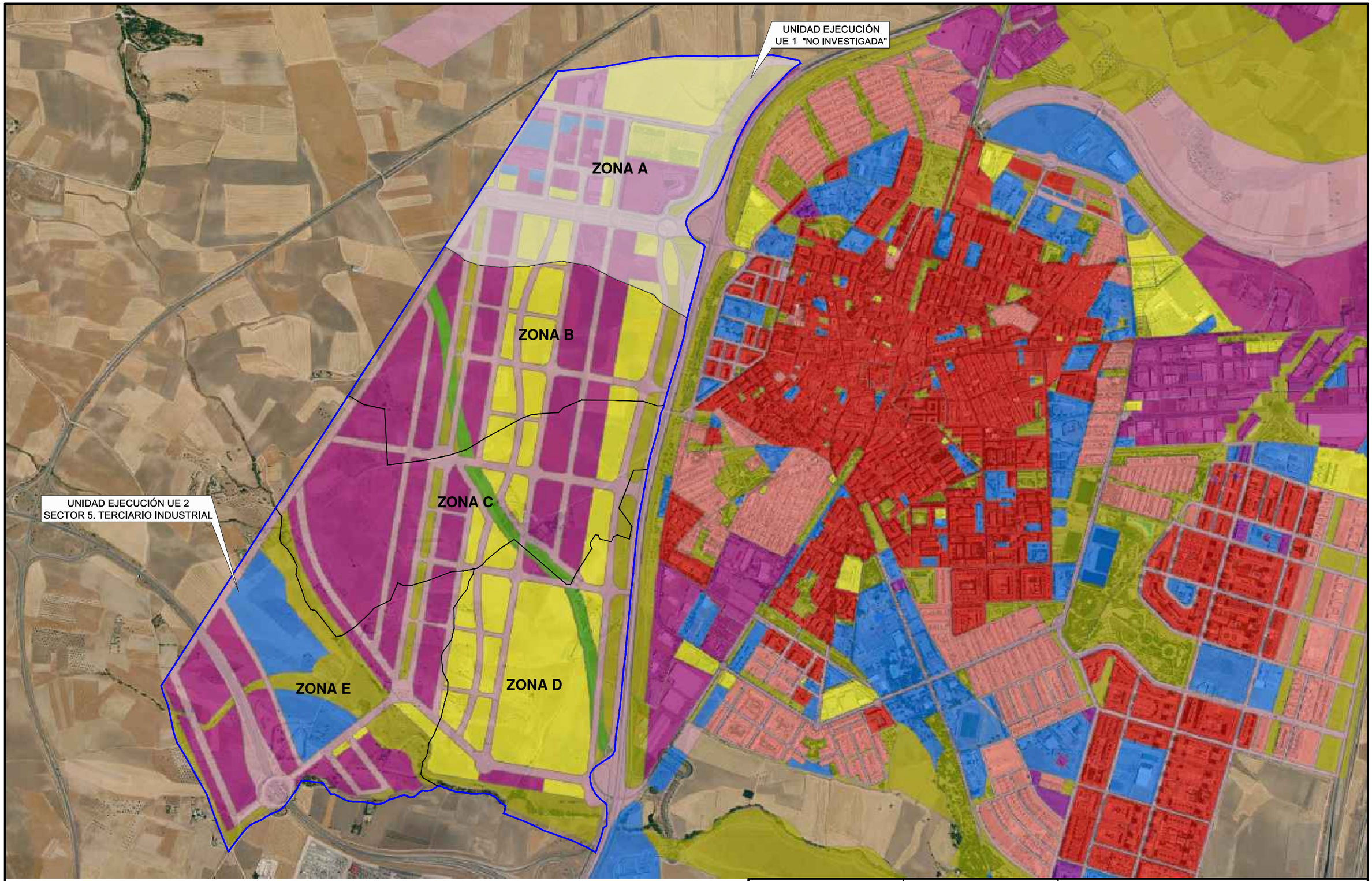

- Comercial terciario
- Equipamiento
- Industrial
- Infraestructuras
- No definido
- Residencial mixta
- Residencial multifamiliar
- Residencial unifamiliar
- Servicios
- Vías pecuarias
- Zonas verdes y espacios libres

N

ESCALA GRÁFICA

0 300 m 600 m

CONSULTORA:	PROMOTOR:	PROYECTO:
JIG ESTUDIOS Y SOLUCIONES AMBIENTALES	JUNTA DE COMPENSACIÓN PAU 5 DE PARLA Plaza San Juan 4, 2º B. Parla (Madrid)	ACTUALIZACIÓN DEL ESTUDIO DE CARACTERIZACIÓN ANALÍTICA DE LA CALIDAD DE LOS SUELOS CORRESPONDIENTES AL PLAN PARCIAL DEL SECTOR 5 "TERCIARIO-INDUSTRIAL" DE PARLA (MADRID)

ESCALA:	DESIGNACIÓN:	PLANO Nº:	REVISIÓN Nº:	FECHA:	FIRMA:
DIN A3 1:15.000	CALIFICACIÓN URBANÍSTICA DEL PAU 5 Y DEL MUNICIPIO DE PARLA	4	1	Oct. 2020	

EDIFICABILIDAD PARCELA 1-M4-C1;
VER CUADRO DE CARACTERISTICAS UE1. MEMORIA

NOTAS Y CARACTERISTICAS

DENOMINACIÓN	M87		
ZONA DE URBANIZACIÓN	UE2-ZU1	ILN	ORDENANZA
SUPERFICIE SUELO	24.217,58m²s		
EDIFICABILIDAD	24.217,58m2c		

Norte Aproximado

MODIFICACIONES Y OBS.

1 EDICIÓN 3. RESPUESTA REF. INFORMES MUNICIPALES
2 EDICIÓN 4. RESPUESTA REF. INFORMES MUNICIPALES
3 EDICIÓN 5. APROBACIÓN DEFINITIVA
4 EDICIÓN 6. APROBACIÓN DEFINITIVA NOVIEMBRE 2019
5

NOTA

- TODAS LAS FUTURAS CONEXIONES GRAFIADAS,
SON POSIBILIDADES DE COORDINACIÓN FUTURA, NO VINCULANTES
EN ESTE PPO
- CENTROS DE TRANSFORMACIÓN + REPARTO
- ARQUETAS DE GAS Y TELEFONÍA
- BALSAS DE LAMINACIÓN

ZONIFICACION PLAN PARCIAL S5 (Noviembre 2019)

Den	Sistema/Uso	Superficie
IND-UE1	INDUSTRIAL	184.574,96
IND-UE2	INDUSTRIAL	847.088,80
TER-UE1	TERCIARIO	9.214,60
TER-UE2	TERCIARIO	967.733,60
INTER-UE1	INDUSTRIAL-TERCIARIO (Mixto)	88.428,77
INTER-UE2	INDUSTRIAL-TERCIARIO (Mixto)	556.002,10
CEQ	EQUIPAMIENTO	57.712,48
ZVEL	ZONAS VERDES Y ESPACIOS LIBRES	573.958,95
VIA-M410/A42	RESERVA DE USO VIARIO: M410/A42	112.829,36
VIA	VIARIO	1.008.219,46
	Total	4.404.763,08

LEYENDA

NORMA ZONAL		GRADOS: COMPATIBILIDAD ORDENANZAS
GIN	GRAN INDUSTRIA	GIN-ID: INVESTIGACIÓN I+D
GIN-COF		GIN-COF: COMERCIAL-OFICINAS
		GIN-INFRA: INFRAESTRUCTURAS
		GIN-ISA
GIN-UE2N		GRAN INDUSTRIA UE2 NORTE
ILN	INDUSTRIA LIGERA NIDO	ILN-UE1: LIGERA NIDO EN UE1
ILN-MA	INDUSTRIA LIGERA NIDO MEDIOAMBIENTAL	ILN UE1-ISA: SERV. AUTOMÓVIL
		ILN-INFRA: INFRAESTRUCTURAS
TE1	TERCIARIO CENTRAL	TE-EPUT: ESPACIOS PROFESIONALES
TE2	TERCIARIO UE2 SO	USO TERCIARIO ≥ 25%
TE3	TERCIARIO UE1	
TE1-EQ	EQUIPAMIENTO EN TE1	TE-INFRA: INFRAESTRUCTURAS
GCO	GRAN COMERCIAL	GCO-ISA: SERV. AUTOMOVILES
GCO-A42	COMERCIAL A-42	GCO-INFRA: INFRAESTRUCTURAS
GCO-A42-UE1	COMERCIAL A-42	GCO-A42-ISA: SERV. AUTOMOV.
		GCO-A42-INFRA: INFRAESTRUCTURAS
IC1	INDUSTRIO - COMERCIAL 1	IC1-ISA: SERV. AUTOMÓVILES
		IC1-INFRA: INFRAESTRUCTURAS
IC21	INDUSTRIO - COMERCIAL 2	IC2-ISA: SERV. AUTOMÓVILES
IC22	INDUSTRIO - COMERCIAL 2	IC2-INFRA: INFRAESTRUCTURAS
IC2-UE1		IC2-UE1
IC23	INDUSTRIO - COMERCIAL 3	
ZV1-ZV2	ZONAS VERDES	
ZV3	ZONAS VERDES PROTECCIÓN VIAS PECUARIAS	
VIA - ZV	RED VIARIA - ZONAS VERDES	
VIA	RED VIARIA	
VIA-M410/A42	RESERVA USO VIARIO	
CEQ	CESIONES DE EQUIPAMIENTO	

SNUEPCR ARROYOS
SNUEPVP VIA PECUARIA (Red Supramunicipal Vias Pecuarias
Espacio Libre Protegido Uso "Vía Pecuaria")

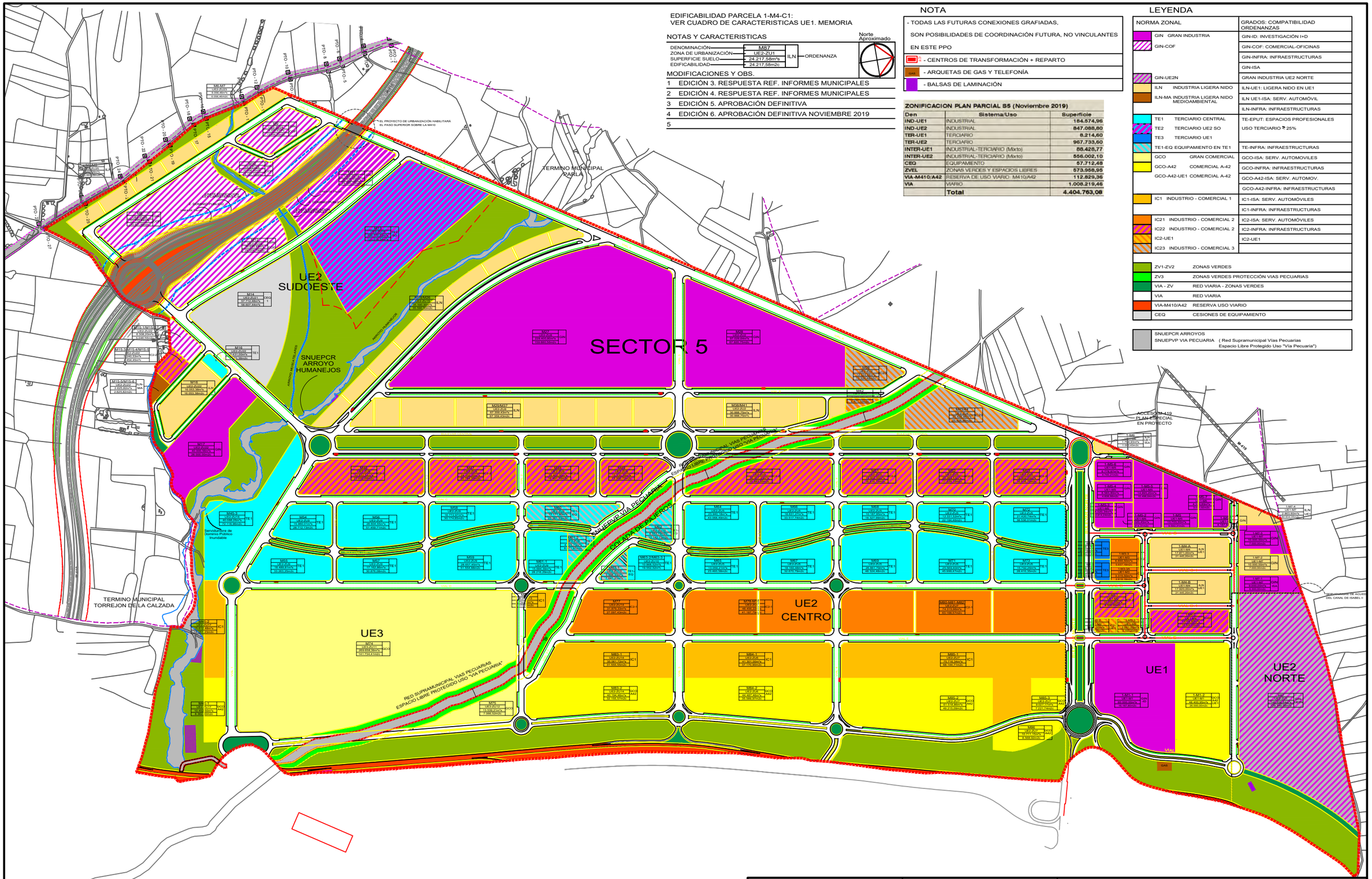

CONSULTORA:	PROMOTOR:	PROYECTO:
JIG ESTUDIOS Y SOLUCIONES AMBIENTALES	JUNTA DE COMPENSACIÓN PAU 5 DE PARLA Plaza San Juan 4, 2º B. Parla (Madrid)	ACTUALIZACIÓN DEL ESTUDIO DE CARACTERIZACIÓN ANALÍTICA DE LA CALIDAD DE LOS SUELOS CORRESPONDIENTES AL PLAN PARCIAL DEL SECTOR 5 "TERCIARIO-INDUSTRIAL" DE PARLA (MADRID)

ESCALA:	DESIGNACIÓN:	PLANO Nº:	REVISIÓN Nº:	FECHA:	FIRMA:
DIN A3 1:10.000	DISTRIBUCIÓN DE LA REPARCELACIÓN URBANÍSTICA Y USOS FUTUROS PREVISTOS PARA LAS DIFERENTES PARCELAS RESULTANTES DEL PAU 5	5	1	Oct. 2020	

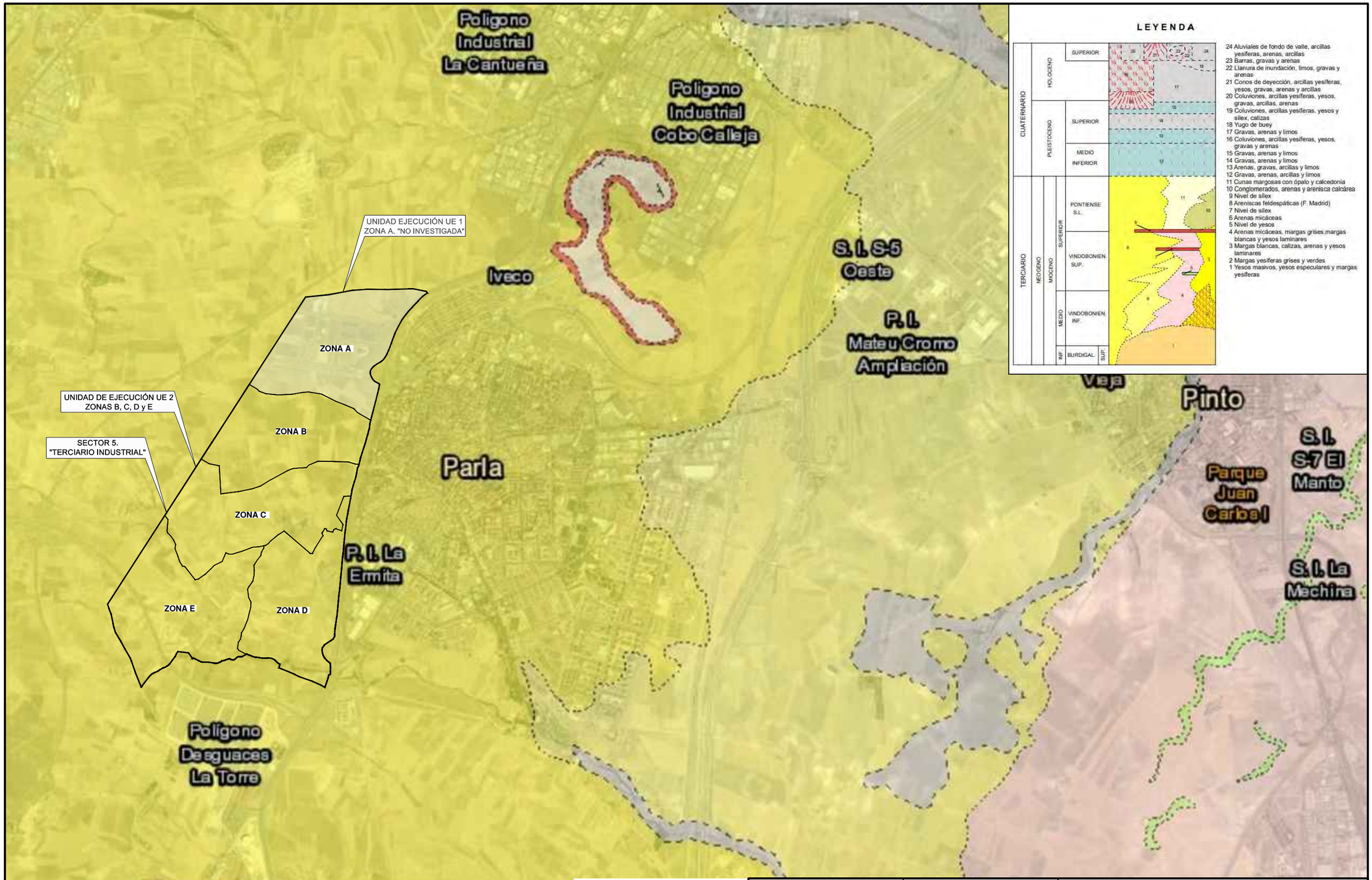

CONSULTORA:	PROMOTOR:	PROYECTO:
JIG ESTUDIOS Y SOLUCIONES AMBIENTALES	JUNTA DE COMPENSACIÓN PAU 5 DE PARLA Plaza San Juan 4, 2º B. Parla (Madrid)	ACTUALIZACIÓN DEL ESTUDIO DE CARACTERIZACIÓN ANALÍTICA DE LA CALIDAD DE LOS SUELOS CORRESPONDIENTES AL PLAN PARCIAL DEL SECTOR 5 "TERCIARIO-INDUSTRIAL" DE PARLA (MADRID)

ESCALA:	DESIGNACIÓN:	PLANO Nº:	REVISIÓN Nº:	FECHA:	FIRMA:
DIN A3 1:30.000	MAPA GEOLÓGICO REGIONAL	6	1	Oct. 2020	

ZONA E

ZONAS DE VERTIDOS
(INERTES + RCD's)

TALLER Y/O
DESGUACE

ZONAS DE VERTIDOS
(INERTES + RCD's)

ZONA C

PARQUE MAQUINARIA
Y TALLERES

PARCELA 2.
RECICLADOS LÓPEZ S.L.

PARCELA 1.
RECICLADOS LÓPEZ S.L.

EMPRESA DE PIEDRA
ARTIFICIAL CON FUNDICIÓN

ZONA B

UNIDAD EJECUCIÓN UE 1
ZONA A. "NO INVESTIGADA"

ZONA D

IND. DE FUNDICIÓN S.A.
INFUSA

FANOSA S.L.
TRANSPORTES Y EXCAVACIONES

CAMPACAR S.L.

ZONA A

Leyenda:

- Áreas de explotación de arenas (canteras)
- Zonas industriales (actuales y/o antiguas)
- Zonas de vertido (inertes + rcd's)

N

ESCALA GRÁFICA

0 200 m 400 m

CONSULTORA:	PROMOTOR:	PROYECTO:
JIG ESTUDIOS Y SOLUCIONES AMBIENTALES	JUNTA DE COMPENSACIÓN PAU 5 DE PARLA Plaza San Juan 4, 2º B. Parla (Madrid)	ACTUALIZACIÓN DEL ESTUDIO DE CARACTERIZACIÓN ANALÍTICA DE LA CALIDAD DE LOS SUELOS CORRESPONDIENTES AL PLAN PARCIAL DEL SECTOR 5 "TERCIARIO-INDUSTRIAL" DE PARLA (MADRID)

ESCALA:	DESIGNACIÓN:	PLANO Nº:	REVISIÓN Nº:	FECHA:	FIRMA:
DIN A3 1:10000	LOCALIZACIÓN Y DISTRIBUCIÓN DE LAS ZONAS POTENCIALES DE RIESGO DE AFECCIÓN AL SUELO	7	1	Oct. 2020	

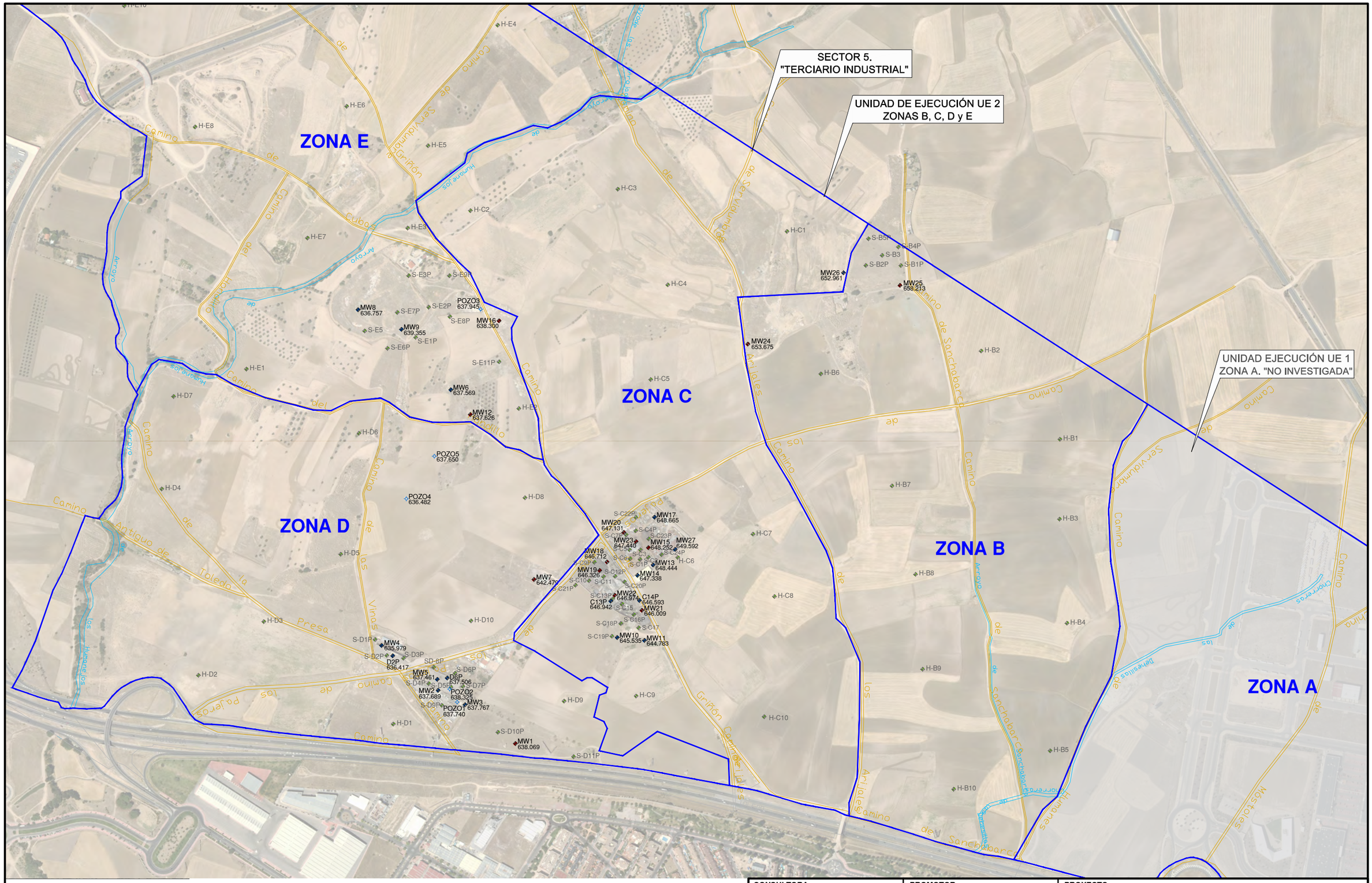

LEYENDA

- MW9 Piezómetro de control (Investigación 2020)
- POZO4 Pozo inventariado (Investigación 2020)
- MW21 Punto de muestreo de suelos (Investigación 2020)
- H-C7 Punto investigado ECOCAT (2007/2009)

N

ESCALA GRÁFICA

0 150 m 300 m

CONSULTORA:	PROMOTOR:	PROYECTO:
JIG ESTUDIOS Y SOLUCIONES AMBIENTALES	JUNTA DE COMPENSACIÓN PAU 5 DE PARLA Plaza San Juan 4, 2º B. Parla (Madrid)	ACTUALIZACIÓN DEL ESTUDIO DE CARACTERIZACIÓN ANALÍTICA DE LA CALIDAD DE LOS SUELOS CORRESPONDIENTES AL PLAN PARCIAL DEL SECTOR 5 "TERCIARIO-INDUSTRIAL" DE PARLA (MADRID)

ESCALA:	DESIGNACIÓN:	PLANO Nº:	REVISIÓN Nº:	FECHA:	FIRMA:
DIN A3 1:8000	LOCALIZACIÓN DE PUNTOS DE MUESTREO DEL PAU EN LAS DIFERENTES FASES DE INVESTIGACIÓN	8	1	Oct. 2020	

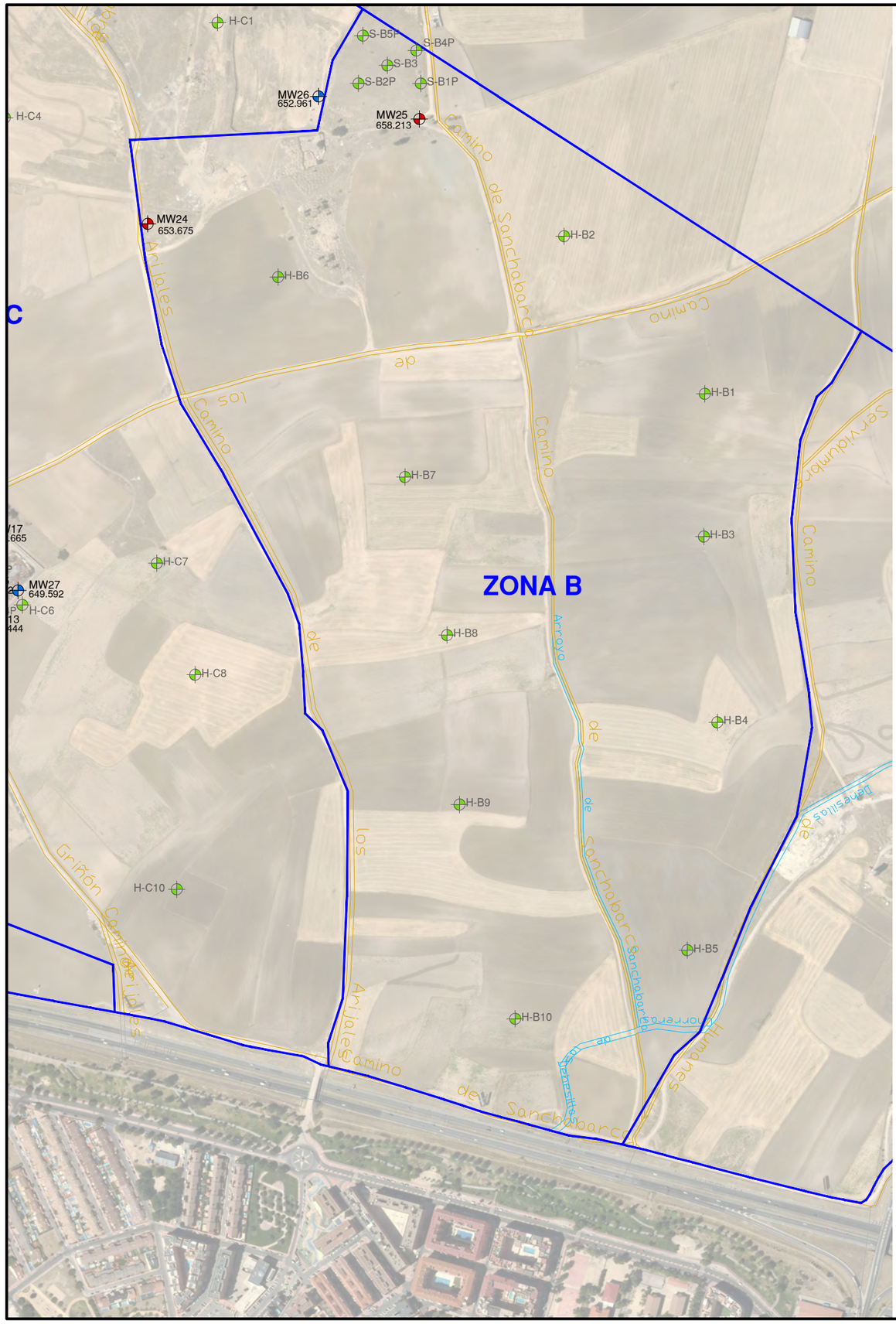

DETALLE DE ZONAS PAU 5. SIN ESCALA.

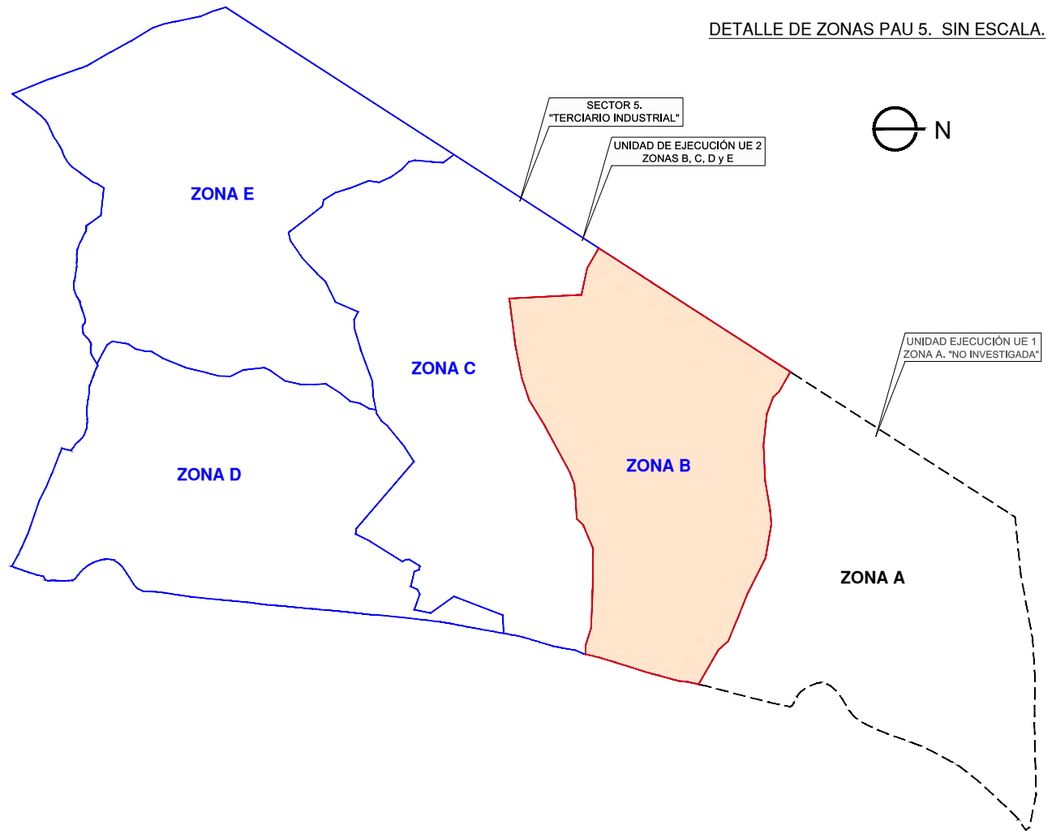

LEYENDA

- MW9 — Piezómetro de control (Investigación 2020)
- POZO4 — Pozo inventariado (Investigación 2020)
- MW21 — Punto de muestreo de suelos (Investigación 2020)
- H-C7 — Punto investigado ECOCAT (2007/2009)

N

ESCALA GRÁFICA

0 — 150 m — 300 m

CONSULTORA:	PROMOTOR:	PROYECTO:
JIG ESTUDIOS Y SOLUCIONES AMBIENTALES	JUNTA DE COMPENSACIÓN PAU 5 DE PARLA Plaza San Juan 4, 2º B. Parla (Madrid)	ACTUALIZACIÓN DEL ESTUDIO DE CARACTERIZACIÓN ANALÍTICA DE LA CALIDAD DE LOS SUELOS CORRESPONDIENTES AL PLAN PARCIAL DEL SECTOR 5 "TERCIARIO-INDUSTRIAL" DE PARLA (MADRID)

ESCALA:	DESIGNACIÓN:	PLANO Nº:	REVISIÓN Nº:	FECHA:	FIRMA:
DIN A3 1:6000	LOCALIZACIÓN DE PUNTOS DE MUESTREO EN LA ZONA B DEL PAU 5	8.1	1	Oct. 2020	

DETALLE DE ZONAS PAU 5. SIN ESCALA.

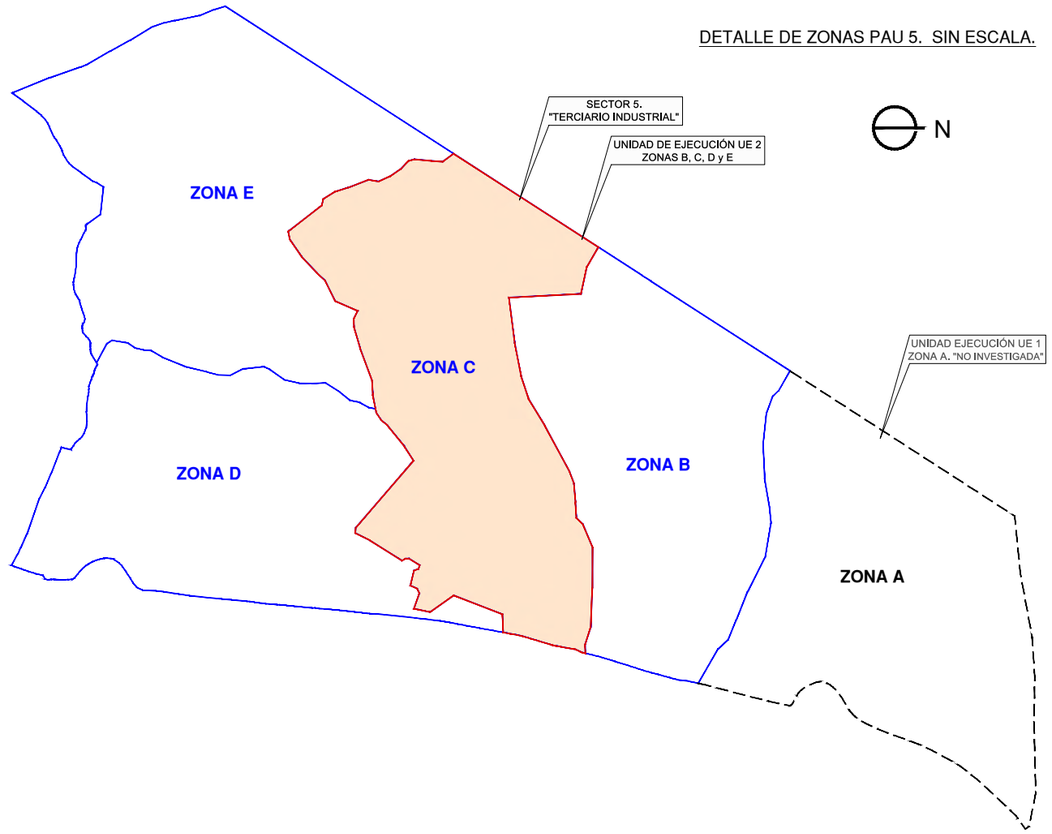

LEYENDA

- MW9 — Piezómetro de control (Investigación 2020)
- POZO4 — Pozo inventariado (Investigación 2020)
- MW21 — Punto de muestreo de suelos (Investigación 2020)
- H-C7 — Punto investigado ECOCAT (2007/2009)

N

ESCALA GRÁFICA

0 — 150 m — 300 m

CONSULTORA:	PROMOTOR:	PROYECTO:
JIG ESTUDIOS Y SOLUCIONES AMBIENTALES	JUNTA DE COMPENSACIÓN PAU 5 DE PARLA Plaza San Juan 4, 2º B. Parla (Madrid)	ACTUALIZACIÓN DEL ESTUDIO DE CARACTERIZACIÓN ANALÍTICA DE LA CALIDAD DE LOS SUELOS CORRESPONDIENTES AL PLAN PARCIAL DEL SECTOR 5 "TERCIARIO-INDUSTRIAL" DE PARLA (MADRID)

ESCALA:	DESIGNACIÓN:	PLANO Nº:	REVISIÓN Nº:	FECHA:	FIRMA:
DIN A3 1:6000	LOCALIZACIÓN DE PUNTOS DE MUESTREO EN LA ZONA C DEL PAU 5	8.2	1	Oct. 2020	

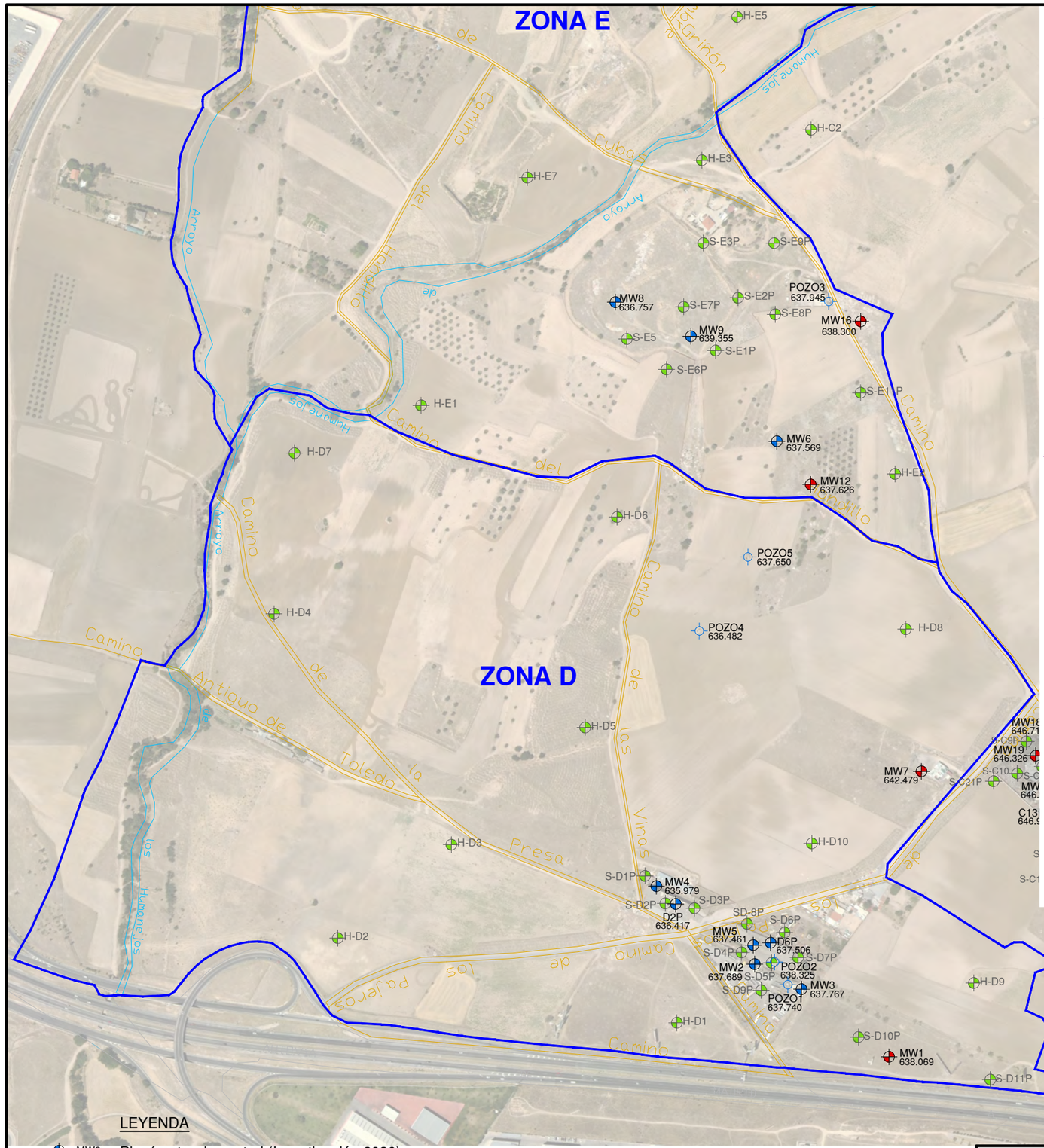
ZONA E
ZONA D
H-E5
H-C2
H-E3
H-E7
S-E3P
S-E9P
MW8
636.757
S-E7P
S-E2P
POZO3
637.945
S-E8P
MW16
638.300
S-E5
MW9
639.355
S-E1P
S-E6P
S-E1P
H-E1
MW6
637.569
H-D7
MW12
637.626
H-E2
H-D6
POZO5
637.650
H-D4
POZO4
636.482
H-D8
H-D5
MW7
642.479
H-D3
H-D10
S-D1P
MW4
635.979
S-D2P
S-D3P
D2P
636.417
SD-8P
S-D6P
MW5
637.461
D6P
637.506
S-D4P
S-D7P
MW2
637.689
S-D5P
POZO2
638.325
S-D9P
MW3
637.767
POZO1
637.740
H-D2
H-D9
H-C9
H-C10
H-D1
S-D10P
MW1
638.069
S-D11P
Arroyo
Humanejos
Camino
Antiguo de Toledo
Presa
Viñas
Grillón
Cubas
Hortelano
Palenos
Cerrillo
Cerro
Cruz
Ladrillo
Cruz
Cruz
Cruz

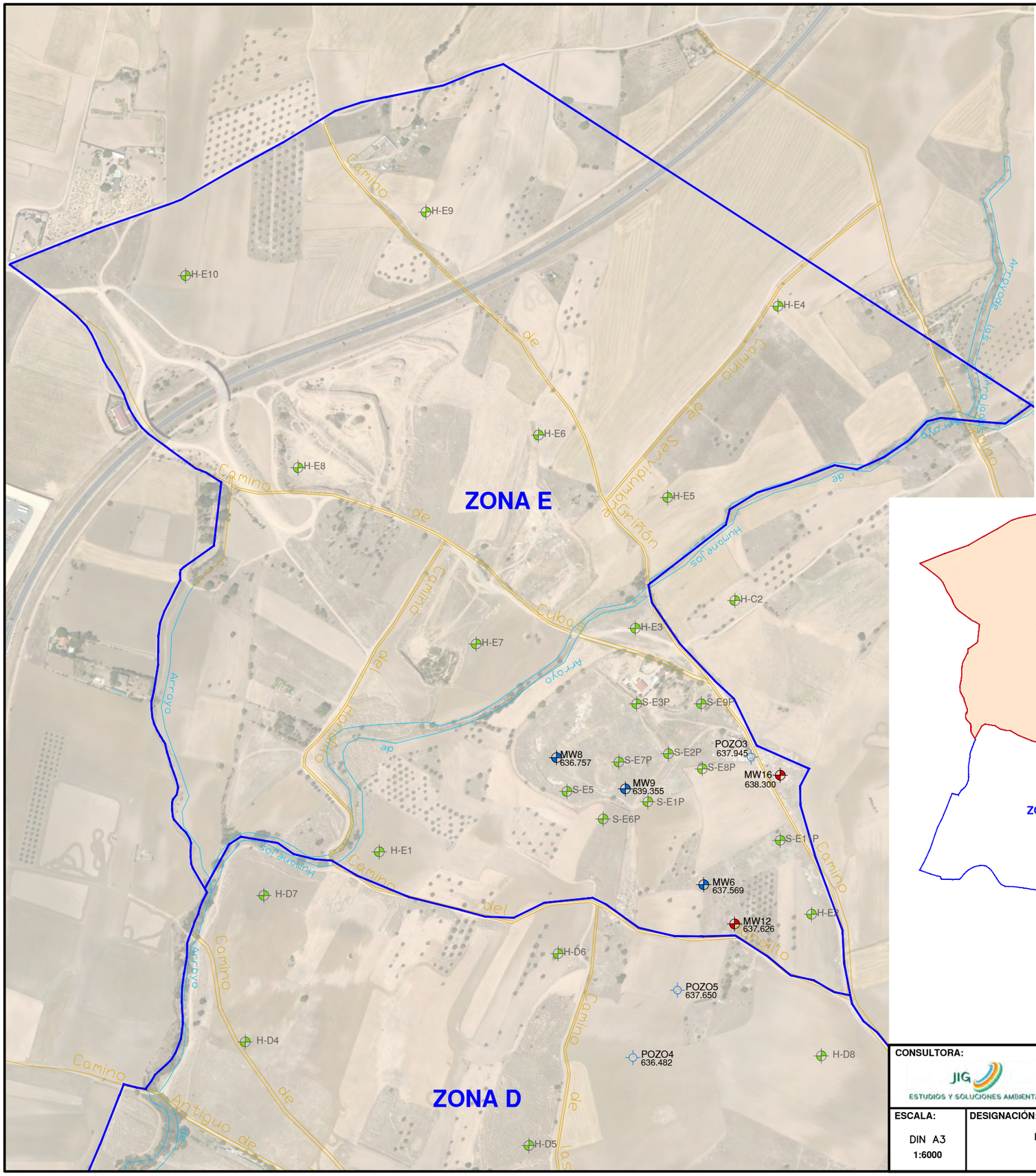

LEYENDA

- MW9 — Piezómetro de control (Investigación 2020)
- POZO4 — Pozo inventariado (Investigación 2020)
- MW21 — Punto de muestreo de suelos (Investigación 2020)
- H-C7 — Punto investigado ECOCAT (2007/2009)

N

ESCALA GRÁFICA

0 — 150 m — 300 m

DETALLE DE ZONAS PAU 5. SIN ESCALA.

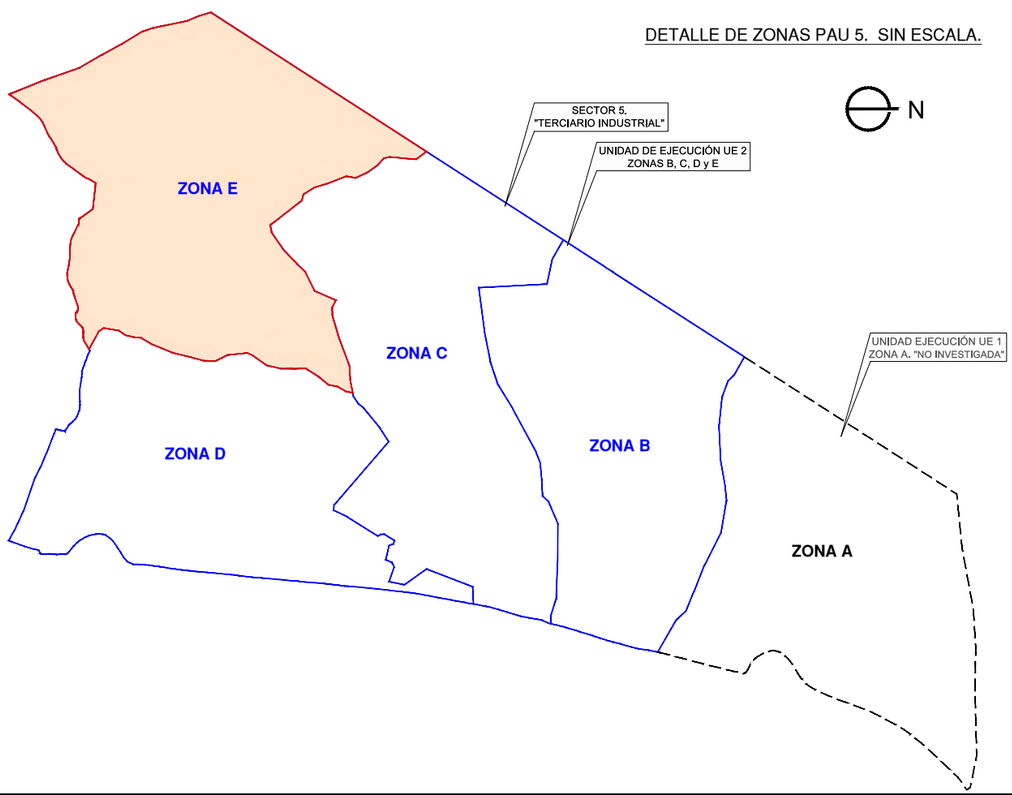

CONSULTORA:	PROMOTOR:	PROYECTO:
JIG ESTUDIOS Y SOLUCIONES AMBIENTALES	JUNTA DE COMPENSACIÓN PAU 5 DE PARLA Plaza San Juan 4, 2º B. Parla (Madrid)	ACTUALIZACIÓN DEL ESTUDIO DE CARACTERIZACIÓN ANALÍTICA DE LA CALIDAD DE LOS SUELOS CORRESPONDIENTES AL PLAN PARCIAL DEL SECTOR 5 "TERCIARIO-INDUSTRIAL" DE PARLA (MADRID)

ESCALA:	DESIGNACIÓN:	PLANO Nº:	REVISIÓN Nº:	FECHA:	FIRMA:
DIN A3 1:6000	LOCALIZACIÓN DE PUNTOS DE MUESTREO EN LA ZONA E DEL PAU 5	8.4	1	Oct. 2020	

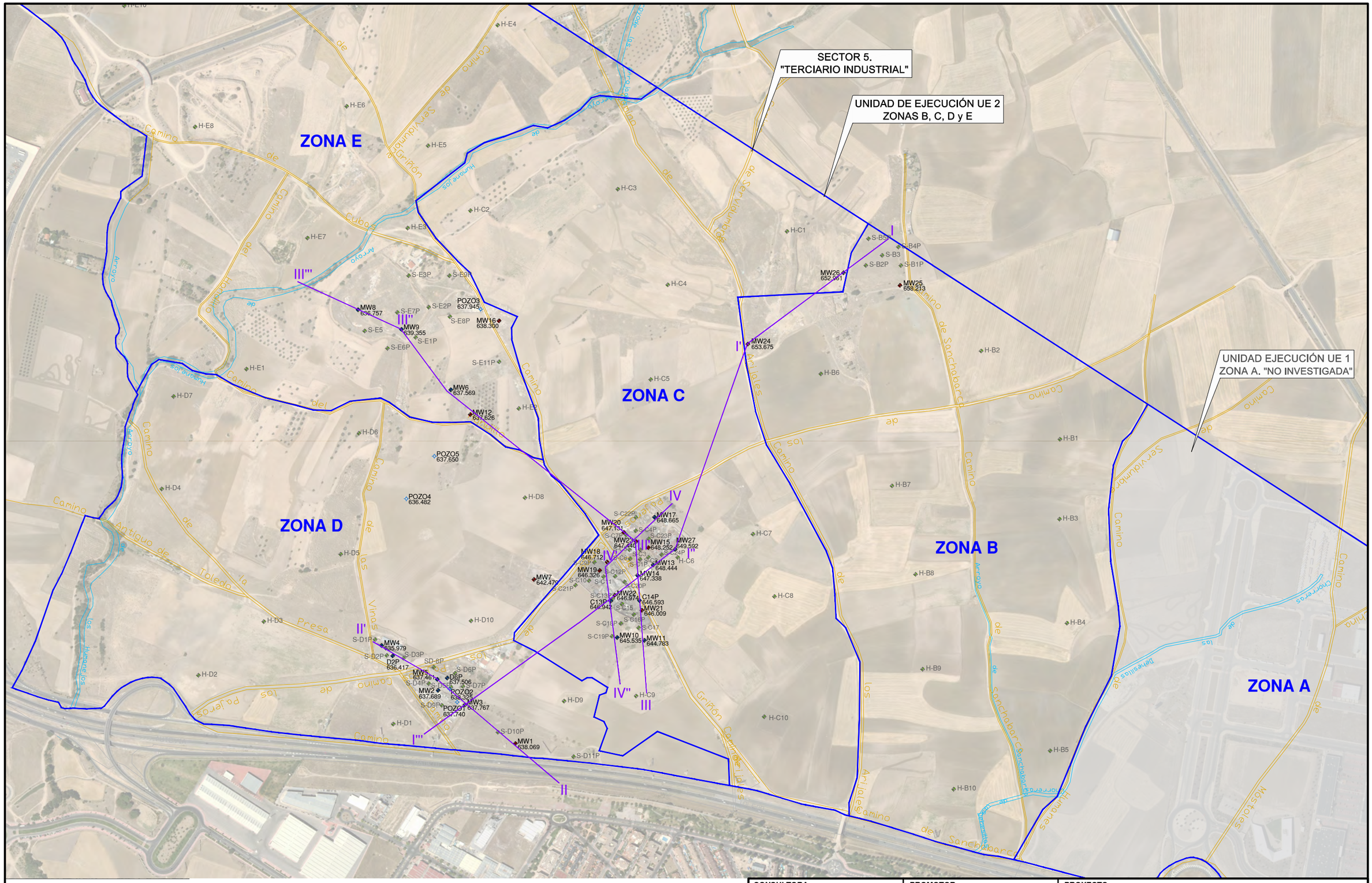

LEYENDA

- MW9 Piezómetro de control (Investigación 2020)
- POZO4 Pozo inventariado (Investigación 2020)
- MW21 Punto de muestreo de suelos (Investigación 2020)
- H-C7 Punto investigado ECOCAT (2007/2009)

N

ESCALA GRÁFICA

0 150 m 300 m

CONSULTORA:	PROMOTOR:	PROYECTO:
JIG ESTUDIOS Y SOLUCIONES AMBIENTALES	JUNTA DE COMPENSACIÓN PAU 5 DE PARLA Plaza San Juan 4, 2º B. Parla (Madrid)	ACTUALIZACIÓN DEL ESTUDIO DE CARACTERIZACIÓN ANALÍTICA DE LA CALIDAD DE LOS SUELOS CORRESPONDIENTES AL PLAN PARCIAL DEL SECTOR 5 "TERCIARIO-INDUSTRIAL" DE PARLA (MADRID)

ESCALA:	DESIGNACIÓN:	PLANO Nº:	REVISIÓN Nº:	FECHA:	FIRMA:
DIN A3 1:8000	DISTRIBUCIÓN DE LOS PERFILES DE CORRELACIÓN	9	1	Oct. 2020	

PERFÍL DE CORRELACIÓN HIDROGEOLÓGICO I - I' - I'' - I'''

Escala gráfica vertical = 1:200

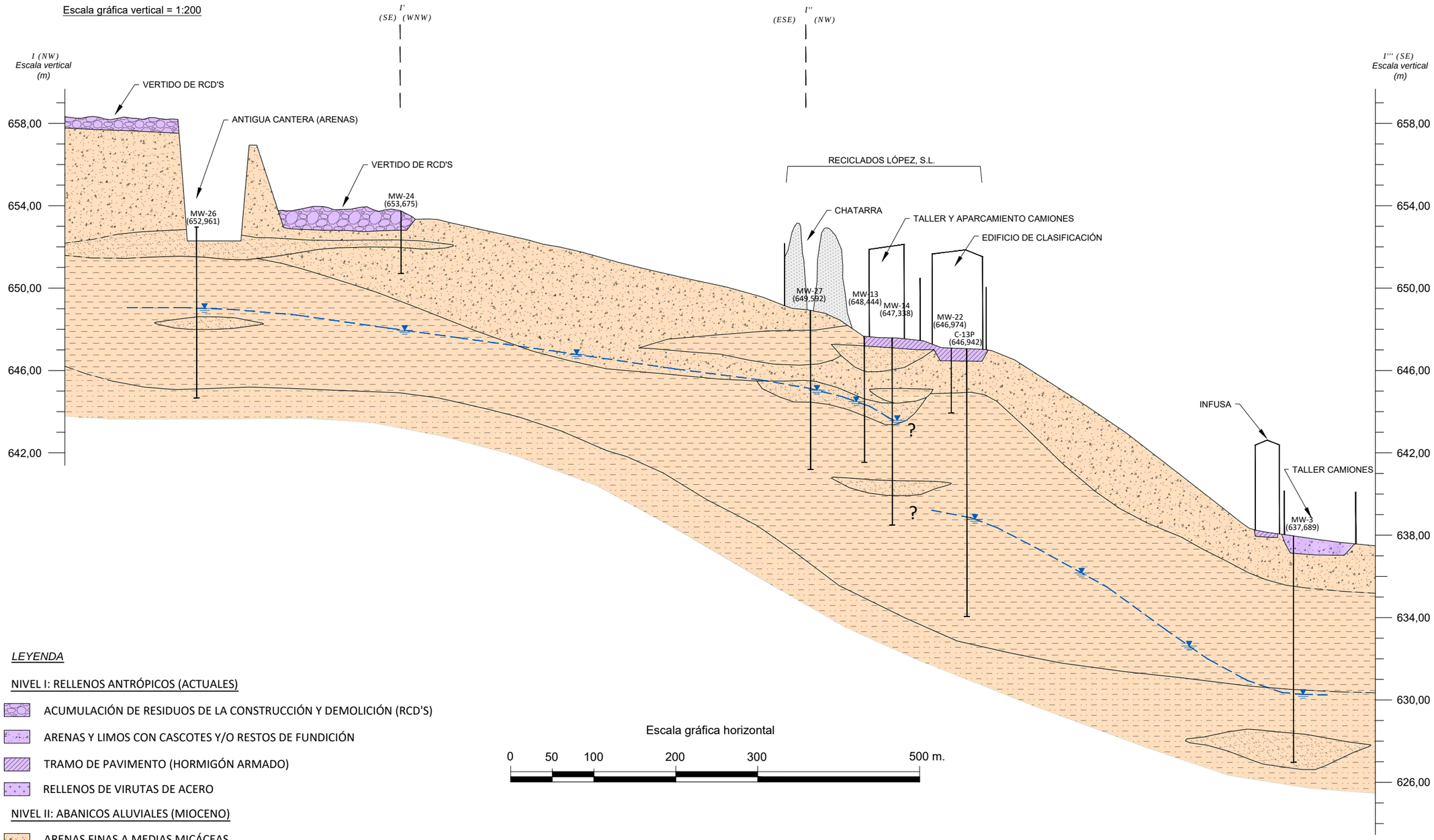

Escala gráfica horizontal

0 50 100 200 300 500 m.

LEYENDA

NIVEL I: RELLENOS ANTRÓPICOS (ACTUALES)

- ACUMULACIÓN DE RESIDUOS DE LA CONSTRUCCIÓN Y DEMOLICIÓN (RCD'S)
- ARENAS Y LIMOS CON CASCOTES Y/O RESTOS DE FUNDICIÓN
- TRAMO DE PAVIMENTO (HORMIGÓN ARMADO)
- RELLENOS DE VIRUTAS DE ACERO

NIVEL II: ABANICOS ALUVIALES (MIOCENO)

- ARENAS FINAS A MEDIAS MICÁCEAS CON MATRIZ LIMOSA Y ARCILLOSA DE COLOR MARRÓN.
- ARCILLAS COLOR MARRÓN CON INTERCALACIONES LIMOSAS Y ARENOSAS MICÁCEAS.
- LIMOS Y ARCILLAS CON ARENAS FINAS.
- ARENA GRUESA MICÁCEA CON TRAMOS INTERCALADOS DE ARENAS FINAS Y LIMOS.
- NIVEL PIEZOMÉTRICO (16/09/2020)

CONSULTORA:	PROMOTOR:	PROYECTO:
JIG ESTUDIOS Y SOLUCIONES AMBIENTALES	JUNTA DE COMPENSACIÓN PAU 5 DE PARLA Plaza San Juan 4, 2º B. Parla (Madrid)	ACTUALIZACIÓN DEL ESTUDIO DE CARACTERIZACIÓN ANALÍTICA DE LA CALIDAD DE LOS SUELOS CORRESPONDIENTES AL PLAN PARCIAL DEL SECTOR 5 "TERCIARIO-INDUSTRIAL" DE PARLA (MADRID)

ESCALA:	DESIGNACIÓN:	PLANO Nº:	REVISIÓN Nº:	FECHA:	FIRMA:
DIN A3 EN PLANO	PERFILES DE CORRELACIÓN HIDROGEOLÓGICOS PERFÍL I - I' - I'' - I'''	9.1	1	Oct. 2020	

PERFÍL DE CORRELACIÓN HIDROGEOLÓGICO II - II'

LEYENDA

NIVEL I: RELLENOS ANTRÓPICOS (ACTUALES)

- ACUMULACIÓN DE RESIDUOS DE LA CONSTRUCCIÓN Y DEMOLICIÓN (RCD'S).
- ARENAS Y LIMOS CON CASCOTES Y/O RESTOS DE FUNDICIÓN.
- TRAMO DE PAVIMENTO (HORMIGÓN ARMADO)
- RELLENOS DE VIRUTAS DE ACERO

NIVEL II: ABANICOS ALUVIALES (MIOCENO)

- ARENAS FINAS A MEDIAS MICÁCEAS CON MATRIZ LIMOSA Y ARCILLOSA DE COLOR MARRÓN.
- ARCILLAS COLOR MARRÓN CON INTERCALACIONES LIMOSAS Y ARENOSAS MICÁCEAS.
- LIMOS Y ARCILLAS CON ARENAS FINAS.
- ARENA GRUESA MICÁCEA CON TRAMOS INTERCALADOS DE ARENAS FINAS Y LIMOS.
- NIVEL PIEZOMÉTRICO (16/09/2020)

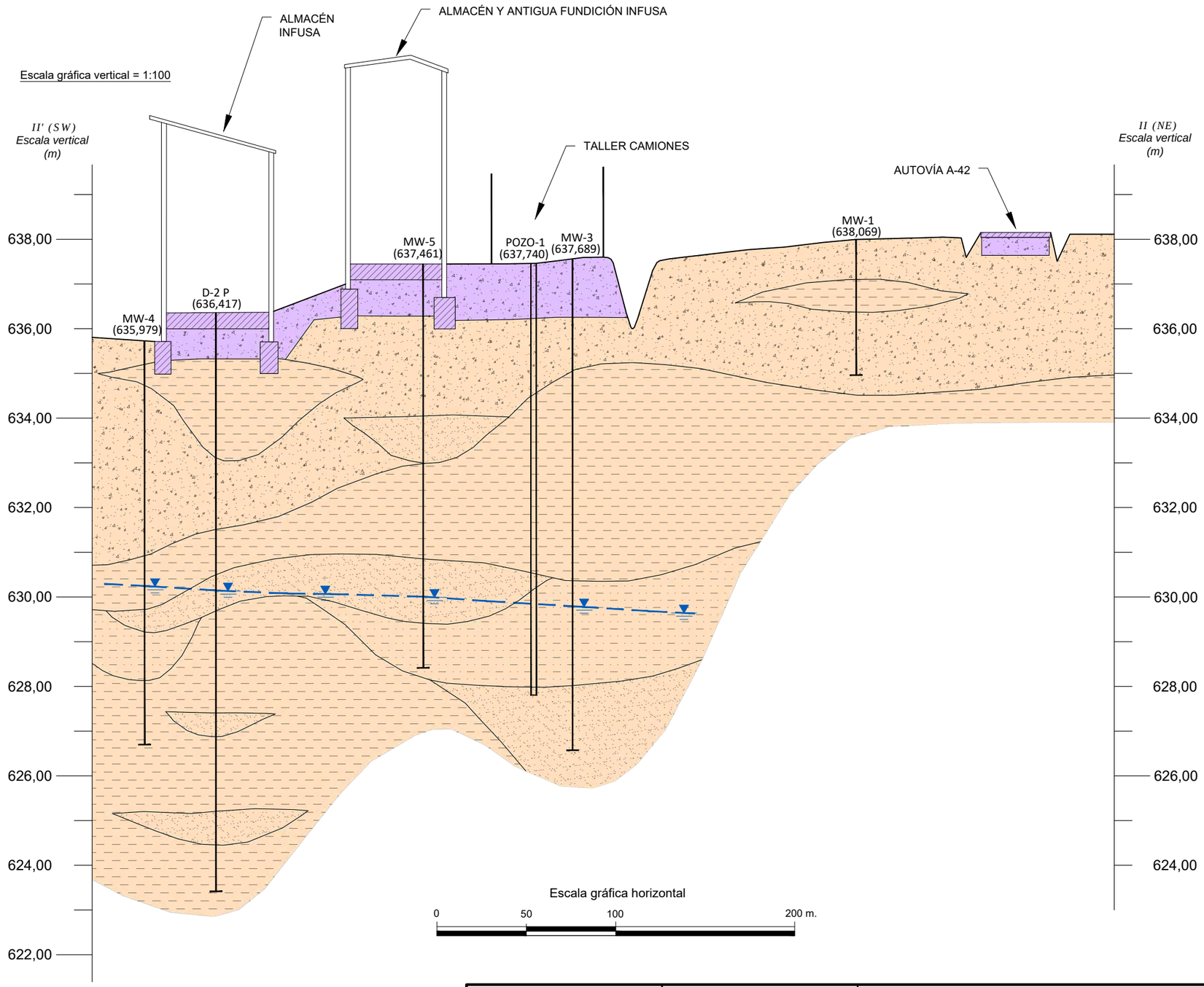

CONSULTORA:	PROMOTOR:	PROYECTO:
JIG ESTUDIOS Y SOLUCIONES AMBIENTALES	JUNTA DE COMPENSACIÓN PAU 5 DE PARLA Plaza San Juan 4, 2º B. Parla (Madrid)	ACTUALIZACIÓN DEL ESTUDIO DE CARACTERIZACIÓN ANALÍTICA DE LA CALIDAD DE LOS SUELOS CORRESPONDIENTES AL PLAN PARCIAL DEL SECTOR 5 "TERCIARIO-INDUSTRIAL" DE PARLA (MADRID)

ESCALA:	DESIGNACIÓN:	PLANO Nº:	REVISIÓN Nº:	FECHA:	FIRMA:
DIN A3 EN PLANO	PERFILES DE CORRELACIÓN HIDROGEOLÓGICOS PERFÍL II - II'	9.2	1	Oct. 2020	

PERFÍL DE CORRELACIÓN HIDROGEOLÓGICO III - III' - III'' - III'''

Escala gráfica vertical = 1:200

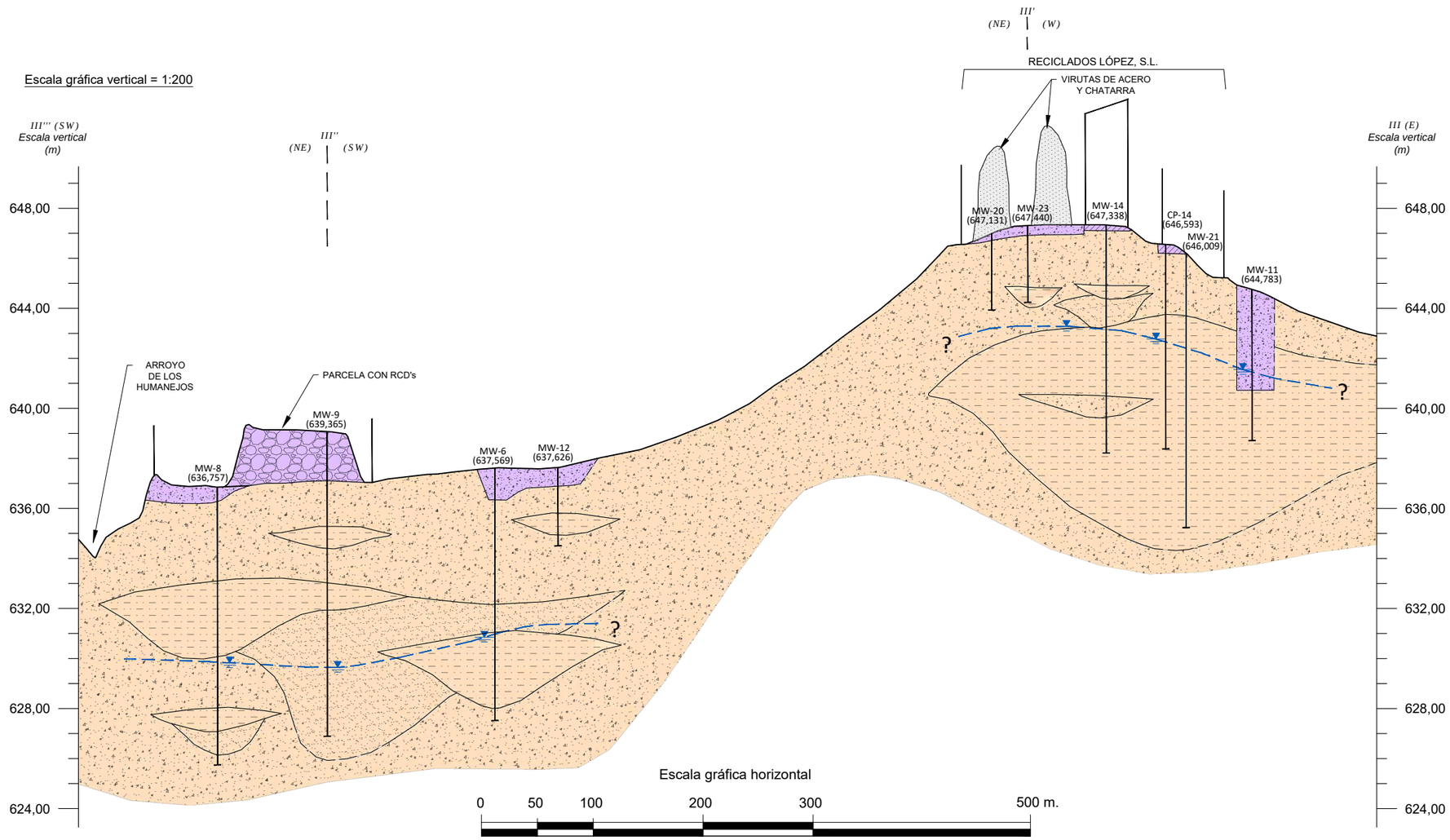

LEYENDA

NIVEL I: RELLENOS ANTRÓPICOS (ACTUALES)

- ACUMULACIÓN DE RESIDUOS DE LA CONSTRUCCIÓN Y DEMOLICIÓN (RCD'S)
- ARENAS Y LIMOS CON CASCOTES Y/O RESTOS DE FUNDICIÓN
- TRAMO DE PAVIMENTO (HORMIGÓN ARMADO)
- RELLENOS DE VIRUTAS DE ACERO

NIVEL II: ABANICOS ALUVIALES (MIOCENO)

- ARENAS FINAS A MEDIAS MICÁCEAS
  CON MATRIZ LIMOSA Y ARCILLOSA DE COLOR MARRÓN.
- ARCILLAS COLOR MARRÓN
  CON INTERCALACIONES LIMOSAS Y ARENOSAS MICÁCEAS.
- LIMOS Y ARCILLAS CON ARENAS FINAS.
- ARENA GRUESA MICÁCEA
  CON TRAMOS INTERCALADOS DE ARENAS FINAS Y LIMOS.
- NIVEL PIEZOMÉTRICO (16/09/2020)

CONSULTORA:	PROMOTOR:	PROYECTO:
JIG ESTUDIOS Y SOLUCIONES AMBIENTALES	JUNTA DE COMPENSACIÓN PAU 5 DE PARLA Plaza San Juan 4, 2º B. Parla (Madrid)	ACTUALIZACIÓN DEL ESTUDIO DE CARACTERIZACIÓN ANALÍTICA DE LA CALIDAD DE LOS SUELOS CORRESPONDIENTES AL PLAN PARCIAL DEL SECTOR 5 "TERCIARIO-INDUSTRIAL" DE PARLA (MADRID)

ESCALA:	DESIGNACIÓN:	PLANO Nº:	REVISIÓN Nº:	FECHA:	FIRMA:
DIN A3 EN PLANO	PERFILES DE CORRELACIÓN HIDROGEOLÓGICOS PERFÍL III - III' - III''	9.3	1	Oct. 2020	

PERFÍL DE CORRELACIÓN HIDROGEOLÓGICO IV - IV' - IV''

Escala gráfica vertical = 1:100

LEYENDA

NIVEL I: RELLENOS ANTRÓPICOS (ACTUALES)

- ACUMULACIÓN DE RESIDUOS DE LA CONSTRUCCIÓN Y DEMOLICIÓN (RCD'S).
- ARENAS Y LIMOS CON CASCOTES Y/O RESTOS DE FUNDICIÓN.
- TRAMO DE PAVIMENTO (HORMIGÓN ARMADO)
- RELLENOS DE VIRUTAS DE ACERO

NIVEL II: ABANICOS ALUVIALES (MIOCENO)

- ARENAS FINAS A MEDIAS MICÁCEAS CON MATRIZ LIMOSA Y ARCILLOSA DE COLOR MARRÓN.
- ARCILLAS COLOR MARRÓN CON INTERCALACIONES LIMOSAS Y ARENOSAS MICÁCEAS.
- LIMOS Y ARCILLAS CON ARENAS FINAS.
- ARENA GRUESA MICÁCEA CON TRAMOS INTERCALADOS DE ARENAS FINAS Y LIMOS.
- NIVEL PIEZOMÉTRICO (16/09/2020)

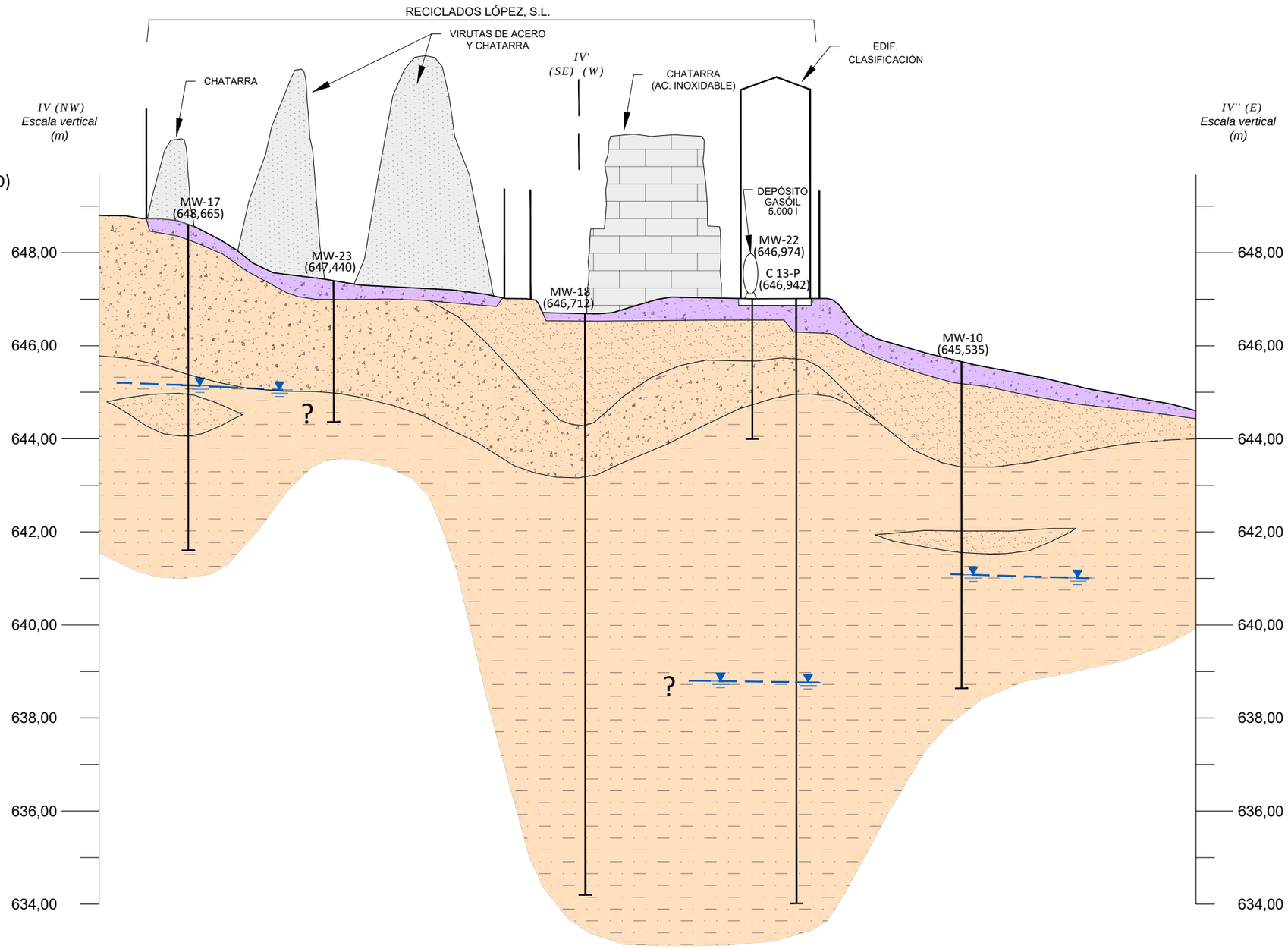

Escala gráfica horizontal

0 50 100 200 m.

CONSULTORA:	PROMOTOR:	PROYECTO:
JIG ESTUDIOS Y SOLUCIONES AMBIENTALES	JUNTA DE COMPENSACIÓN PAU 5 DE PARLA Plaza San Juan 4, 2º B. Parla (Madrid)	ACTUALIZACIÓN DEL ESTUDIO DE CARACTERIZACIÓN ANALÍTICA DE LA CALIDAD DE LOS SUELOS CORRESPONDIENTES AL PLAN PARCIAL DEL SECTOR 5 "TERCIARIO-INDUSTRIAL" DE PARLA (MADRID)

ESCALA:	DESIGNACIÓN:	PLANO Nº:	REVISIÓN Nº:	FECHA:	FIRMA:
DIN A3 EN PLANO	PERFILES DE CORRELACIÓN HIDROGEOLÓGICOS PERFÍL IV - IV' - IV'' - IV'''	9.4	1	Oct. 2020	

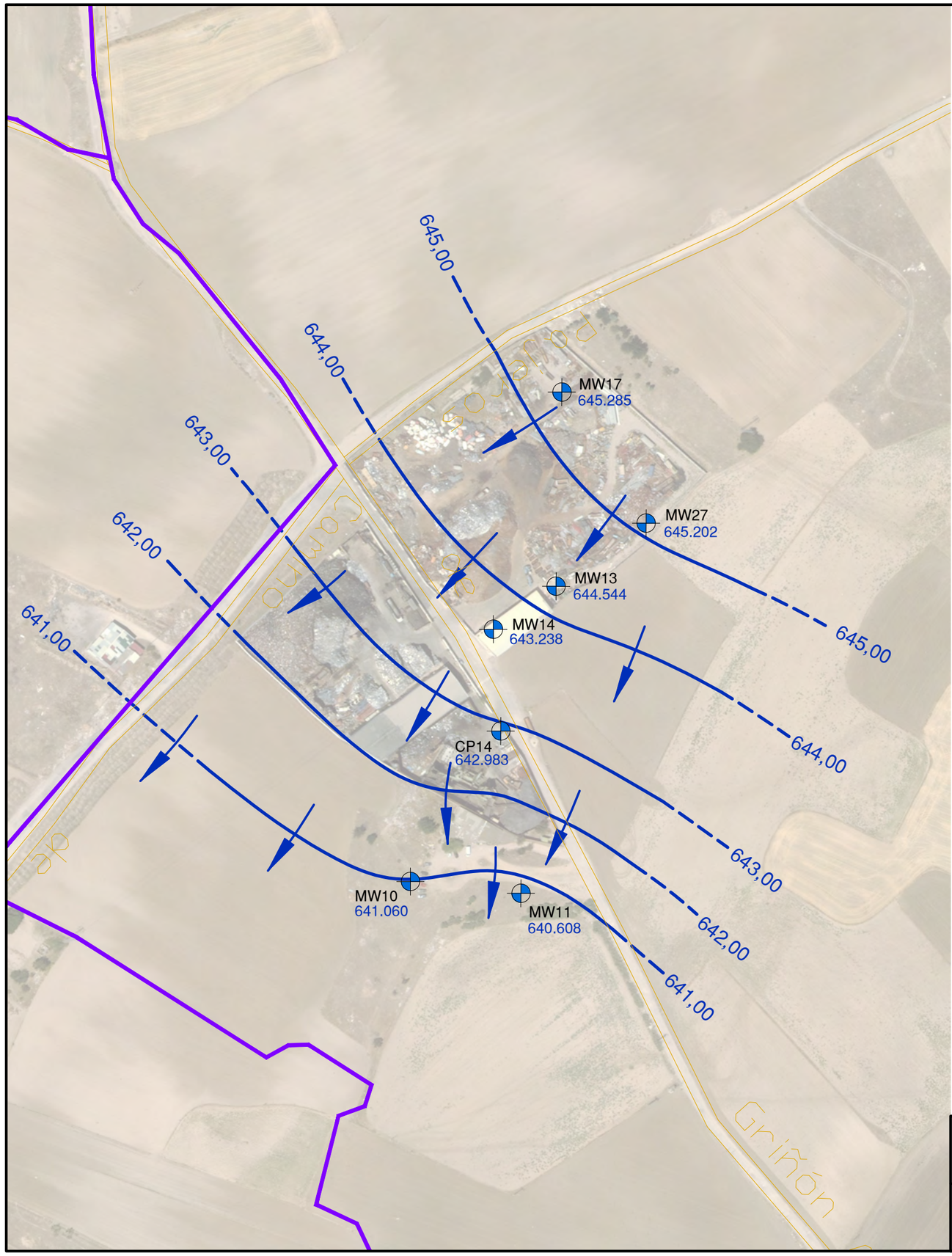

DETALLE DE ZONAS PAU 5. SIN ESCALA.

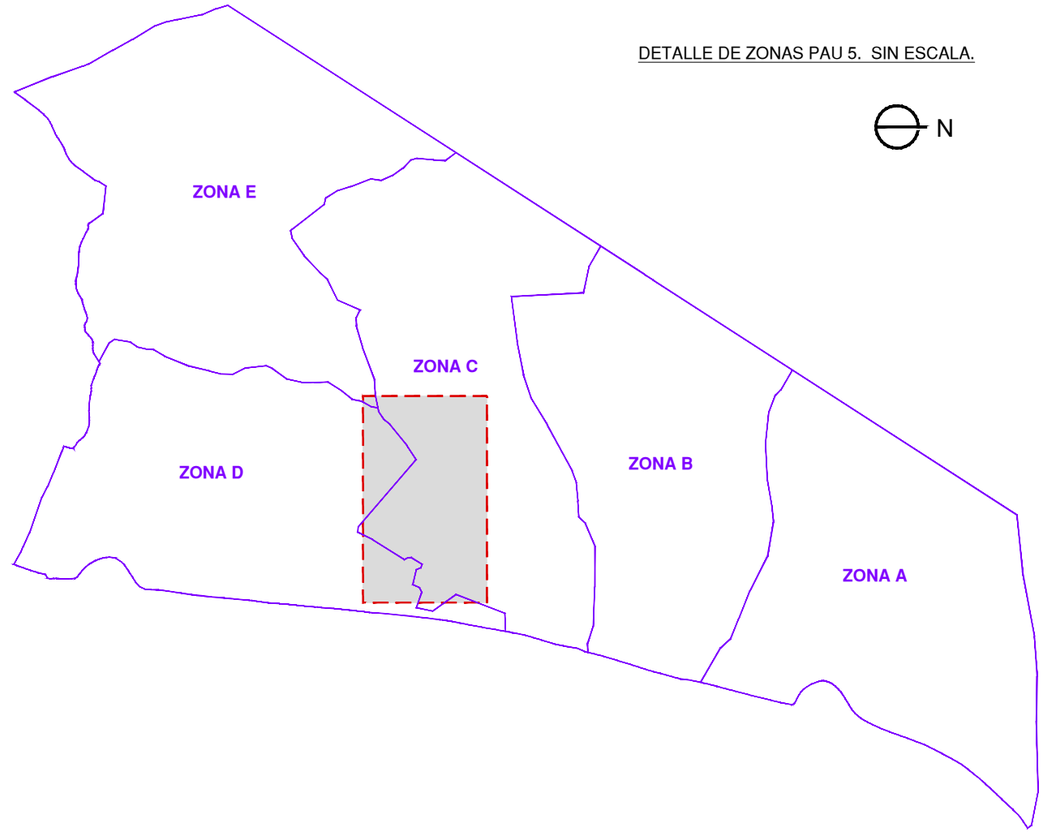

LEYENDA

MW14	Piezómetro de control (Investigación 2020)
643,00	Isopieza
	Dirección de flujo del agua subterránea
643.238	Cota piezométrica (msnm)

N

ESCALA GRÁFICA

0 — 100 m — 200 m

CONSULTORA:	PROMOTOR:	PROYECTO:
JIG ESTUDIOS Y SOLUCIONES AMBIENTALES	JUNTA DE COMPENSACIÓN PAU 5 DE PARLA Plaza San Juan 4, 2º B. Parla (Madrid)	ACTUALIZACIÓN DEL ESTUDIO DE CARACTERIZACIÓN ANALÍTICA DE LA CALIDAD DE LOS SUELOS CORRESPONDIENTES AL PLAN PARCIAL DEL SECTOR 5 "TERCIARIO-INDUSTRIAL" DE PARLA (MADRID)

ESCALA:	DESIGNACIÓN:	PLANO Nº:	REVISIÓN Nº:	FECHA:	FIRMA:
DIN A3 1:2500	MAPA DE ISOPIEZAS DEL ACUÍFERO MIOCENO SOMERO - 16 / 09 /2020 -	10	1	Oct. 2020	

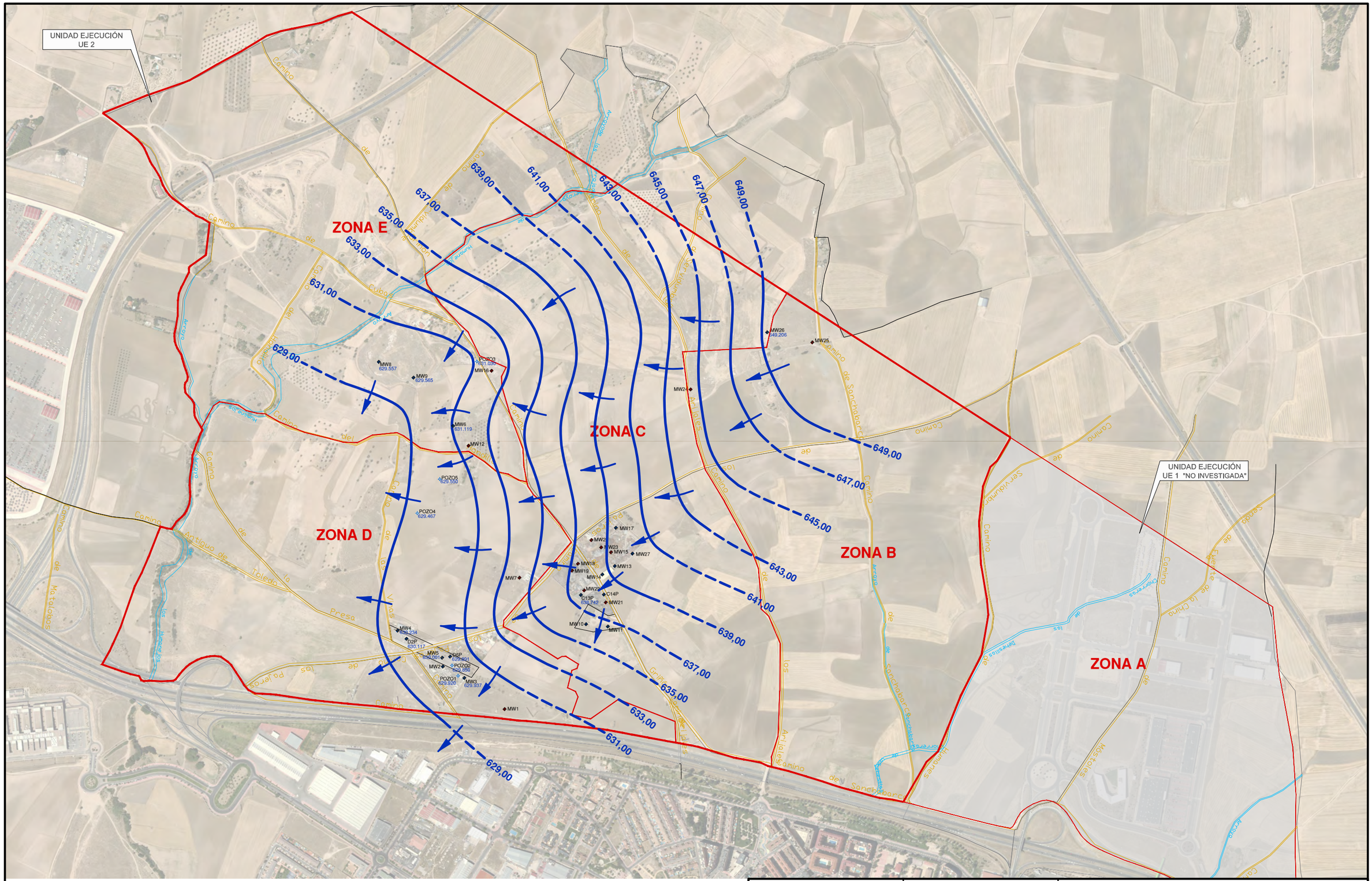

LEYENDA

- MW9 — Piezómetro de control (Investigación 2020)
- POZO4 — Pozo inventariado (Investigación 2020)
- MW21 — Punto de muestreo de suelos (Investigación 2020)
- 643,00 — Isopieza
- Dirección de flujo del agua subterránea
- 629.565 — Cota piezométrica (msnm)

N

ESCALA GRÁFICA

0 — 200 m — 400 m

CONSULTORA:	PROMOTOR:	PROYECTO:
JIG ESTUDIOS Y SOLUCIONES AMBIENTALES	JUNTA DE COMPENSACIÓN PAU 5 DE PARLA Plaza San Juan 4, 2º B. Parla (Madrid)	ACTUALIZACIÓN DEL ESTUDIO DE CARACTERIZACIÓN ANALÍTICA DE LA CALIDAD DE LOS SUELOS CORRESPONDIENTES AL PLAN PARCIAL DEL SECTOR 5 "TERCIARIO-INDUSTRIAL" DE PARLA (MADRID)

ESCALA:	DESIGNACIÓN:	PLANO Nº:	REVISIÓN Nº:	FECHA:	FIRMA:
DIN A3 1:10000	MAPA DE ISOPIEZAS DEL ACUÍFERO MIOCENO PROFUNDO - 16 / 09 /2020 -	11	1	Oct. 2020	

Compuesto	S-B4P (6 m)	RD 9/2005 NGR Orden 2770/06 Uso INDUSTRIAL
METALES PESADOS (mg/kg)		
arsénico	7.00	40
cromo	23.00	2,300
cobre	16.00	8,000
mercurio	<0,05	15
plomo	24.00	2,700
POLICLOROBIFENILOS (PCB) (µg/kg)		
PCBs Totales	***190.00***	800
HIDROCARBUROS TOTALES (TPH) (mg/kg)		
TPH (C_{10}-C_{40})	<20	50

Compuesto	S-B3P (5,5 m)	RD 9/2005 NGR Orden 2770/06 Uso INDUSTRIAL
METALES PESADOS (mg/kg)		
arsénico	3.00	40
cromo	10.00	2,300
cobre	23.00	8,000
mercurio	0.06	15
plomo	26.00	2,700
POLICLOROBIFENILOS (PCB) (µg/kg)		
PCBs Totales	-	800
HIDROCARBUROS TOTALES (TPH) (mg/kg)		
TPH (C_{10}-C_{40})	***100.00***	50

Compuesto	S-B1P (2,7 m)	RD 9/2005 NGR Orden 2770/06 Uso INDUSTRIAL
METALES PESADOS (mg/kg)		
arsénico	8.00	40
cromo	11.00	2,300
cobre	52.00	8,000
mercurio	*1.50*	15
plomo	110.00	2,700
POLICLOROBIFENILOS (PCB) (µg/kg)		
PCBs Totales	-	800
HIDROCARBUROS TOTALES (TPH) (mg/kg)		
TPH (C_{10}-C_{40})	***60.00***	50

Compuesto	SB-MW26 (0,5-0,6)	RD 9/2005 NGR Orden 2770/06 Uso INDUSTRIAL
METALES PESADOS (mg/kg)		
arsénico	1.80	40
cromo	5.00	2,300
cobre	5.20	8,000
mercurio	<0,05	15
plomo	<10	2,700
ORGANOHALOGENADOS VOLÁTILES (µg/kg)		
Tetracloroeteno (PCE)	<20	10,000
Cloroformo	<20	5,000
POLICLOROBIFENILOS (PCB) (µg/kg)		
PCBs Totales	-	800
HIDROCARBUROS TOTALES (TPH) (mg/kg)		
TPH (C_{10}-C_{40})	<20	50

Compuesto	SB-MW25 (1,5-1,6)	RD 9/2005 NGR Orden 2770/06 Uso INDUSTRIAL
METALES PESADOS (mg/kg)		
arsénico	8.00	40
cromo	28.00	2,300
cobre	11.00	8,000
mercurio	<0,05	15
plomo	12.00	2,700
ORGANOHALOGENADOS VOLÁTILES (µg/kg)		
Tetracloroeteno (PCE)	<20	10,000
Cloroformo	<20	5,000
POLICLOROBIFENILOS (PCB) (µg/kg)		
PCBs Totales	-	800
HIDROCARBUROS TOTALES (TPH) (mg/kg)		
TPH (C_{10}-C_{40})	<20	50

Compuesto	SB-MW24 (0,5-0,6)	RD 9/2005 NGR Orden 2770/06 Uso INDUSTRIAL
METALES PESADOS (mg/kg)		
arsénico	4.90	40
cromo	15.00	2,300
cobre	15.00	8,000
mercurio	<0,05	15
plomo	24.00	2,700
ORGANOHALOGENADOS VOLÁTILES (µg/kg)		
Tetracloroeteno (PCE)	<20	10,000
Cloroformo	<20	5,000
POLICLOROBIFENILOS (PCB) (µg/kg)		
PCBs Totales	<7	800
HIDROCARBUROS TOTALES (TPH) (mg/kg)		
TPH (C_{10}-C_{40})	<20	50

LEYENDA

- MW9 — Piezómetro de control (Investigación 2020)
- POZO4 — Pozo inventariado (Investigación 2020)
- MW21 — Punto de muestreo de suelos (Investigación 2020)
- H-C7 — Punto investigado ECOCAT (2007/2009)

N

ESCALA GRÁFICA

0 — 150 m — 300 m

CONSULTORA:	PROMOTOR:	PROYECTO:
JIG ESTUDIOS Y SOLUCIONES AMBIENTALES	JUNTA DE COMPENSACIÓN PAU 5 DE PARLA Plaza San Juan 4, 2º B. Parla (Madrid)	ACTUALIZACIÓN DEL ESTUDIO DE CARACTERIZACIÓN ANALÍTICA DE LA CALIDAD DE LOS SUELOS CORRESPONDIENTES AL PLAN PARCIAL DEL SECTOR 5 "TERCIARIO-INDUSTRIAL" DE PARLA (MADRID)

ESCALA:	DESIGNACIÓN:	PLANO Nº:	REVISIÓN Nº:	FECHA:	FIRMA:
DIN A3 1:6000	RESULTADOS ANALÍTICOS DE SUELOS EN LA ZONA B DEL PAU 5	12.1	1	Oct. 2020	

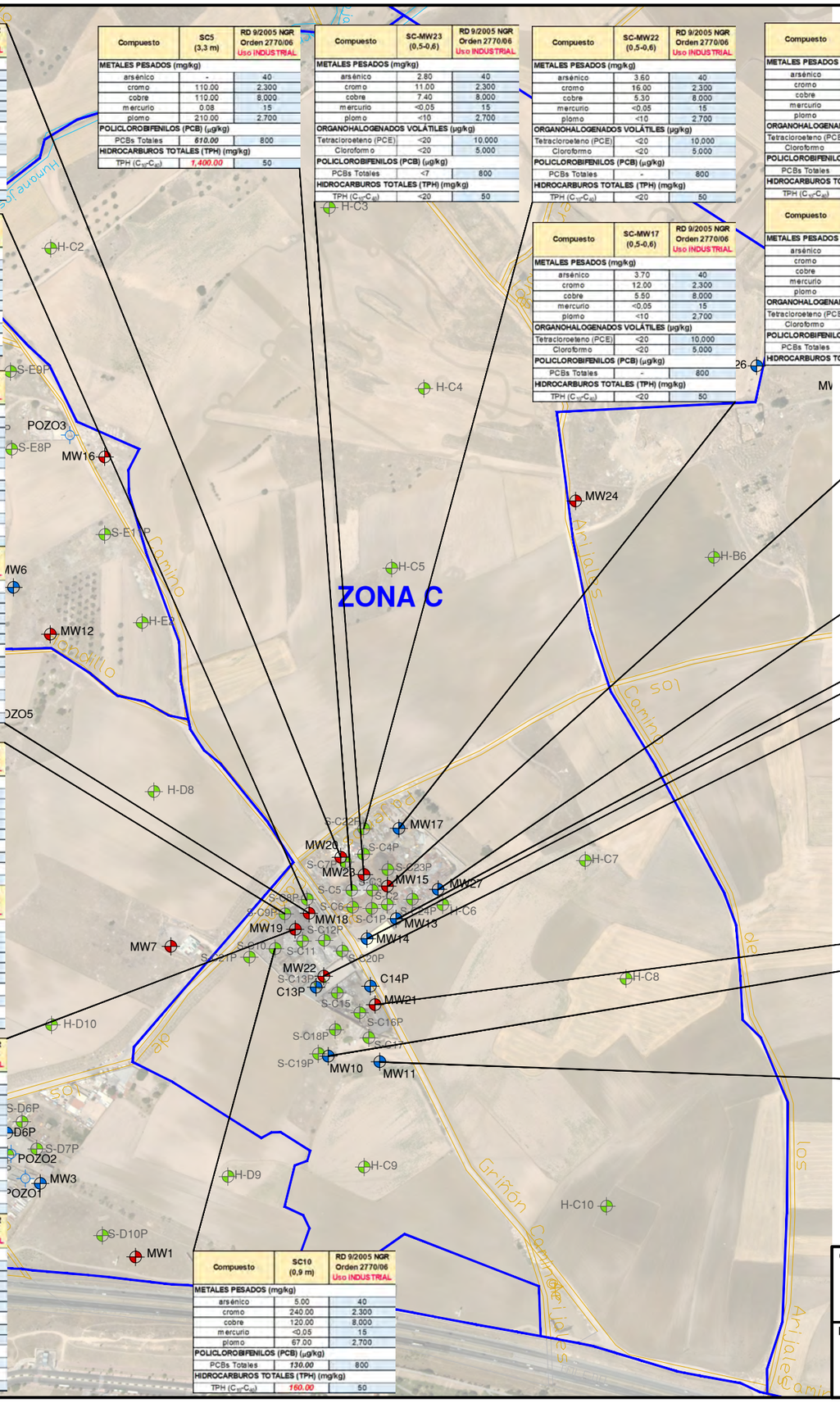

Compuesto	SC-MW20 (0,4-0,5)	RD 9/2005 NGR Orden 2770/06 Uso INDUSTRIAL
METALES PESADOS (mg/kg)		
arsénico	3.50	40
cromo	81.00	2,300
cobre	39.00	8,000
mercurio	<0.05	15
plomo	50.00	2,700
ORGANOHALOGENADOS VOLÁTILES (µg/kg)		
Tetracloroeteno (PCE)	<20	10,000
Cloroformo	<20	5,000
POLICLOROBIFENILOS (PCB) (µg/kg)		
PCBs Totales	-	800
HIDROCARBUROS TOTALES (TPH) (mg/kg)		
TPH (C_{10}-C_{40})	*140.00*	50

Compuesto	SC5 (3,3 m)	RD 9/2005 NGR Orden 2770/06 Uso INDUSTRIAL
METALES PESADOS (mg/kg)		
arsénico	-	40
cromo	110.00	2,300
cobre	110.00	8,000
mercurio	0.08	15
plomo	210.00	2,700
POLICLOROBIFENILOS (PCB) (µg/kg)		
PCBs Totales	*610.00*	800
HIDROCARBUROS TOTALES (TPH) (mg/kg)		
TPH (C_{10}-C_{40})	*1,400.00*	50

Compuesto	SC-MW23 (0,5-0,6)	RD 9/2005 NGR Orden 2770/06 Uso INDUSTRIAL
METALES PESADOS (mg/kg)		
arsénico	2.80	40
cromo	11.00	2,300
cobre	7.40	8,000
mercurio	<0.05	15
plomo	<10	2,700
ORGANOHALOGENADOS VOLÁTILES (µg/kg)		
Tetracloroeteno (PCE)	<20	10,000
Cloroformo	<20	5,000
POLICLOROBIFENILOS (PCB) (µg/kg)		
PCBs Totales	<7	800
HIDROCARBUROS TOTALES (TPH) (mg/kg)		
TPH (C_{10}-C_{40})	<20	50

Compuesto	SC-MW22 (0,5-0,6)	RD 9/2005 NGR Orden 2770/06 Uso INDUSTRIAL
METALES PESADOS (mg/kg)		
arsénico	3.60	40
cromo	16.00	2,300
cobre	5.30	8,000
mercurio	<0.05	15
plomo	<10	2,700
ORGANOHALOGENADOS VOLÁTILES (µg/kg)		
Tetracloroeteno (PCE)	<20	10,000
Cloroformo	<20	5,000
POLICLOROBIFENILOS (PCB) (µg/kg)		
PCBs Totales	-	800
HIDROCARBUROS TOTALES (TPH) (mg/kg)		
TPH (C_{10}-C_{40})	<20	50

Compuesto	SC-MW15 (1,5-1,6)	RD 9/2005 NGR Orden 2770/06 Uso INDUSTRIAL
METALES PESADOS (mg/kg)		
arsénico	2.80	40
cromo	8.60	2,300
cobre	4.60	8,000
mercurio	<0.05	15
plomo	<10	2,700
ORGANOHALOGENADOS VOLÁTILES (µg/kg)		
Tetracloroeteno (PCE)	<20	10,000
Cloroformo	<20	5,000
POLICLOROBIFENILOS (PCB) (µg/kg)		
PCBs Totales	<7	800
HIDROCARBUROS TOTALES (TPH) (mg/kg)		
TPH (C_{10}-C_{40})	<20	50

Compuesto	SB-MW27 (0,4-0,5)	RD 9/2005 NGR Orden 2770/06 Uso INDUSTRIAL
METALES PESADOS (mg/kg)		
arsénico	2.50	40
cromo	9.30	2,300
cobre	11.00	8,000
mercurio	<0.05	15
plomo	18.00	2,700
ORGANOHALOGENADOS VOLÁTILES (µg/kg)		
Tetracloroeteno (PCE)	<20	10,000
Cloroformo	<20	5,000
POLICLOROBIFENILOS (PCB) (µg/kg)		
PCBs Totales	<7	800
HIDROCARBUROS TOTALES (TPH) (mg/kg)		
TPH (C_{10}-C_{40})	<20	50

Compuesto	SC-MW13 (0,4-0,5)	RD 9/2005 NGR Orden 2770/06 Uso INDUSTRIAL
METALES PESADOS (mg/kg)		
arsénico	2.40	40
cromo	14.00	2,300
cobre	7.40	8,000
mercurio	<0.05	15
plomo	<10	2,700
ORGANOHALOGENADOS VOLÁTILES (µg/kg)		
Tetracloroeteno (PCE)	<20	10,000
Cloroformo	<20	5,000
POLICLOROBIFENILOS (PCB) (µg/kg)		
PCBs Totales	<7	800
HIDROCARBUROS TOTALES (TPH) (mg/kg)		
TPH (C_{10}-C_{40})	<20	50

Compuesto	SC9P (1,1 m)	RD 9/2005 NGR Orden 2770/06 Uso INDUSTRIAL
METALES PESADOS (mg/kg)		
arsénico	8.00	40
cromo	*570.00*	2,300
cobre	*1,200.00*	8,000
mercurio	0.06	15
plomo	290.00	2,700
POLICLOROBIFENILOS (PCB) (µg/kg)		
PCBs Totales	*340.00*	800
HIDROCARBUROS TOTALES (TPH) (mg/kg)		
TPH (C_{10}-C_{40})	*420.00*	50

Compuesto	SC-MW17 (0,5-0,6)	RD 9/2005 NGR Orden 2770/06 Uso INDUSTRIAL
METALES PESADOS (mg/kg)		
arsénico	3.70	40
cromo	12.00	2,300
cobre	5.50	8,000
mercurio	<0.05	15
plomo	<10	2,700
ORGANOHALOGENADOS VOLÁTILES (µg/kg)		
Tetracloroeteno (PCE)	<20	10,000
Cloroformo	<20	5,000
POLICLOROBIFENILOS (PCB) (µg/kg)		
PCBs Totales	-	800
HIDROCARBUROS TOTALES (TPH) (mg/kg)		
TPH (C_{10}-C_{40})	<20	50

Compuesto	SB-MW27 (2,6-2,7)	RD 9/2005 NGR Orden 2770/06 Uso INDUSTRIAL
METALES PESADOS (mg/kg)		
arsénico	6.90	40
cromo	22.00	2,300
cobre	11.00	8,000
mercurio	<0.05	15
plomo	12.00	2,700
ORGANOHALOGENADOS VOLÁTILES (µg/kg)		
Tetracloroeteno (PCE)	<20	10,000
Cloroformo	<20	5,000
POLICLOROBIFENILOS (PCB) (µg/kg)		
PCBs Totales	-	800
HIDROCARBUROS TOTALES (TPH) (mg/kg)		
TPH (C_{10}-C_{40})	<20	50

Compuesto	SC-MW14 (0,5-0,6)	RD 9/2005 NGR Orden 2770/06 Uso INDUSTRIAL
METALES PESADOS (mg/kg)		
arsénico	1.70	40
cromo	4.80	2,300
cobre	7.50	8,000
mercurio	<0.05	15
plomo	11.00	2,700
ORGANOHALOGENADOS VOLÁTILES (µg/kg)		
Tetracloroeteno (PCE)	<20	10,000
Cloroformo	<20	5,000
POLICLOROBIFENILOS (PCB) (µg/kg)		
PCBs Totales	<7	800
HIDROCARBUROS TOTALES (TPH) (mg/kg)		
TPH (C_{10}-C_{40})	<20	50

Compuesto	SC-MW18 (0,7-0,8)	RD 9/2005 NGR Orden 2770/06 Uso INDUSTRIAL
METALES PESADOS (mg/kg)		
arsénico	3.40	40
cromo	56.00	2,300
cobre	66.00	8,000
mercurio	<0.05	15
plomo	57.00	2,700
ORGANOHALOGENADOS VOLÁTILES (µg/kg)		
Tetracloroeteno (PCE)	*31.00*	10,000
Cloroformo	<20	5,000
POLICLOROBIFENILOS (PCB) (µg/kg)		
PCBs Totales	*120.00*	800
HIDROCARBUROS TOTALES (TPH) (mg/kg)		
TPH (C_{10}-C_{40})	*1,600.00*	50

Compuesto	SC-MW18 (1,9-2,0)	RD 9/2005 NGR Orden 2770/06 Uso INDUSTRIAL
METALES PESADOS (mg/kg)		
arsénico	2.90	40
cromo	8.90	2,300
cobre	4.30	8,000
mercurio	<0.05	15
plomo	<10	2,700
ORGANOHALOGENADOS VOLÁTILES (µg/kg)		
Tetracloroeteno (PCE)	<20	10,000
Cloroformo	<20	5,000
POLICLOROBIFENILOS (PCB) (µg/kg)		
PCBs Totales	-	800
HIDROCARBUROS TOTALES (TPH) (mg/kg)		
TPH (C_{10}-C_{40})	<20	50

Compuesto	SC-MW22 (0,5-0,6)	RD 9/2005 NGR Orden 2770/06 Uso INDUSTRIAL
METALES PESADOS (mg/kg)		
arsénico	3.60	40
cromo	16.00	2,300
cobre	5.30	8,000
mercurio	<0.05	15
plomo	<10	2,700
POLICLOROBIFENILOS (PCB) (µg/kg)		
PCBs Totales	-	800
HIDROCARBUROS TOTALES (TPH) (mg/kg)		
TPH (C_{10}-C_{40})	<20	50

Compuesto	SC-MW21 (0,6-0,7)	RD 9/2005 NGR Orden 2770/06 Uso INDUSTRIAL
METALES PESADOS (mg/kg)		
arsénico	2.40	40
cromo	7.30	2,300
cobre	5.20	8,000
mercurio	<0.05	15
plomo	<10	2,700
ORGANOHALOGENADOS VOLÁTILES (µg/kg)		
Tetracloroeteno (PCE)	<20	10,000
Cloroformo	<20	5,000
POLICLOROBIFENILOS (PCB) (µg/kg)		
PCBs Totales	-	800
HIDROCARBUROS TOTALES (TPH) (mg/kg)		
TPH (C_{10}-C_{40})	<20	50

Compuesto	SC9P (0,7 m)	RD 9/2005 NGR Orden 2770/06 Uso INDUSTRIAL
METALES PESADOS (mg/kg)		
arsénico	-	40
cromo	29.00	2,300
cobre	77.00	8,000
mercurio	<0.05	15
plomo	71.00	2,700
POLICLOROBIFENILOS (PCB) (µg/kg)		
PCBs Totales	*180.00*	800
HIDROCARBUROS TOTALES (TPH) (mg/kg)		
TPH (C_{10}-C_{40})	*150.00*	50

Compuesto	SC9P (3 m)	RD 9/2005 NGR Orden 2770/06 Uso INDUSTRIAL
METALES PESADOS (mg/kg)		
arsénico	4.00	40
cromo	16.00	2,300
cobre	70.00	8,000
mercurio	<0.05	15
plomo	310.00	2,700
POLICLOROBIFENILOS (PCB) (µg/kg)		
PCBs Totales	*180.00*	800
HIDROCARBUROS TOTALES (TPH) (mg/kg)		
TPH (C_{10}-C_{40})	*83.00*	50

Compuesto	SC-MW21 (3,5-3,6)	RD 9/2005 NGR Orden 2770/06 Uso INDUSTRIAL
METALES PESADOS (mg/kg)		
arsénico	6.30	40
cromo	33.00	2,300
cobre	16.00	8,000
mercurio	<0.05	15
plomo	17.00	2,700
ORGANOHALOGENADOS VOLÁTILES (µg/kg)		
Tetracloroeteno (PCE)	<20	10,000
Cloroformo	<20	5,000
POLICLOROBIFENILOS (PCB) (µg/kg)		
PCBs Totales	-	800
HIDROCARBUROS TOTALES (TPH) (mg/kg)		
TPH (C_{10}-C_{40})	<20	50

Compuesto	SC-MW11 (3,0-3,1)	RD 9/2005 NGR Orden 2770/06 Uso INDUSTRIAL
METALES PESADOS (mg/kg)		
arsénico	3.80	40
cromo	10.00	2,300
cobre	11.00	8,000
mercurio	<0.05	15
plomo	17.00	2,700
ORGANOHALOGENADOS VOLÁTILES (µg/kg)		
Tetracloroeteno (PCE)	<20	10,000
Cloroformo	<20	5,000
POLICLOROBIFENILOS (PCB) (µg/kg)		
PCBs Totales	*34.00*	800
HIDROCARBUROS TOTALES (TPH) (mg/kg)		
TPH (C_{10}-C_{40})	*390.00*	50

Compuesto	SC-MW10 (2,1-2,2)	RD 9/2005 NGR Orden 2770/06 Uso INDUSTRIAL
METALES PESADOS (mg/kg)		
arsénico	2.20	40
cromo	14.00	2,300
cobre	4.70	8,000
mercurio	<0.05	15
plomo	11.00	2,700
ORGANOHALOGENADOS VOLÁTILES (µg/kg)		
Tetracloroeteno (PCE)	<20	10,000
Cloroformo	*35.00*	5,000
POLICLOROBIFENILOS (PCB) (µg/kg)		
PCBs Totales	<7	800
HIDROCARBUROS TOTALES (TPH) (mg/kg)		
TPH (C_{10}-C_{40})	<20	50

Compuesto	SC-MW11 (4,1-4,2)	RD 9/2005 NGR Orden 2770/06 Uso INDUSTRIAL
METALES PESADOS (mg/kg)		
arsénico	19.00	40
cromo	24.00	2,300
cobre	22.00	8,000
mercurio	<0.05	15
plomo	22.00	2,700
ORGANOHALOGENADOS VOLÁTILES (µg/kg)		
Tetracloroeteno (PCE)	<20	10,000
Cloroformo	<20	5,000
POLICLOROBIFENILOS (PCB) (µg/kg)		
PCBs Totales	-	800
HIDROCARBUROS TOTALES (TPH) (mg/kg)		
TPH (C_{10}-C_{40})	<20	50

Compuesto	SC-MW19 (0,7-0,8)	RD 9/2005 NGR Orden 2770/06 Uso INDUSTRIAL
METALES PESADOS (mg/kg)		
arsénico	10.00	40
cromo	*1,400.00*	2,300
cobre	250.00	8,000
mercurio	<0.05	15
plomo	95.00	2,700
ORGANOHALOGENADOS VOLÁTILES (µg/kg)		
Tetracloroeteno (PCE)	<20	10,000
Cloroformo	<20	5,000
POLICLOROBIFENILOS (PCB) (µg/kg)		
PCBs Totales	*89.00*	800
HIDROCARBUROS TOTALES (TPH) (mg/kg)		
TPH (C_{10}-C_{40})	*330.00*	50

Compuesto	SC-MW19 (1,9-2,0)	RD 9/2005 NGR Orden 2770/06 Uso INDUSTRIAL
METALES PESADOS (mg/kg)		
arsénico	2.70	40
cromo	13.00	2,300
cobre	4.30	8,000
mercurio	<0.05	15
plomo	<10	2,700
ORGANOHALOGENADOS VOLÁTILES (µg/kg)		
Tetracloroeteno (PCE)	<20	10,000
Cloroformo	<20	5,000
POLICLOROBIFENILOS (PCB) (µg/kg)		
PCBs Totales	-	800
HIDROCARBUROS TOTALES (TPH) (mg/kg)		
TPH (C_{10}-C_{40})	<20	50

Compuesto	SC10 (0,9 m)	RD 9/2005 NGR Orden 2770/06 Uso INDUSTRIAL
METALES PESADOS (mg/kg)		
arsénico	5.00	40
cromo	240.00	2,300
cobre	120.00	8,000
mercurio	<0.05	15
plomo	67.00	2,700
POLICLOROBIFENILOS (PCB) (µg/kg)		
PCBs Totales	*130.00*	800
HIDROCARBUROS TOTALES (TPH) (mg/kg)		
TPH (C_{10}-C_{40})	*160.00*	50

LEYENDA

- MW9 — Piezómetro de control (Investigación 2020)
- POZO4 — Pozo inventariado (Investigación 2020)
- MW21 — Punto de muestreo de suelos (Investigación 2020)
- H-C7 — Punto investigado ECOCAT (2007/2009)

N

ESCALA GRÁFICA

0 — 150 m — 300 m

CONSULTORA:	PROMOTOR:	PROYECTO:
JIG ESTUDIOS Y SOLUCIONES AMBIENTALES	JUNTA DE COMPENSACIÓN PAU 5 DE PARLA Plaza San Juan 4, 2º B. Parla (Madrid)	ACTUALIZACIÓN DEL ESTUDIO DE CARACTERIZACIÓN ANALÍTICA DE LA CALIDAD DE LOS SUELOS CORRESPONDIENTES AL PLAN PARCIAL DEL SECTOR 5 "TERCIARIO-INDUSTRIAL" DE PARLA (MADRID)

ESCALA:	DESIGNACIÓN:	PLANO Nº:	REVISIÓN Nº:	FECHA:	FIRMA:
DIN A3 1:6000	RESULTADOS ANALÍTICOS DE SUELOS EN LA ZONA C DEL PAU 5	12.2	1	Oct. 2020	

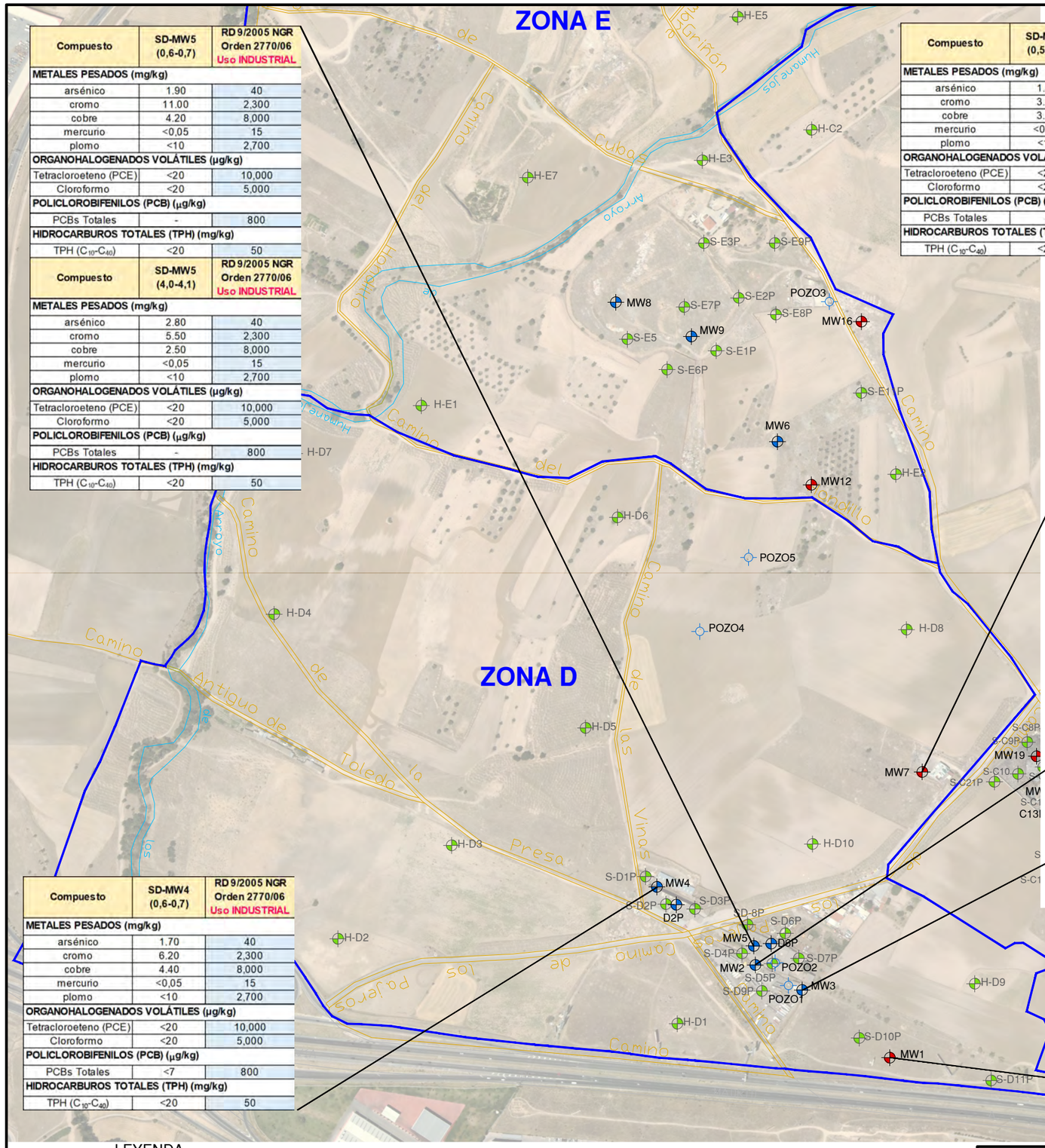

Compuesto	SD-MW5 (0,6-0,7)	RD 9/2005 NGR Orden 2770/06 Uso INDUSTRIAL
METALES PESADOS (mg/kg)		
arsénico	1.90	40
cromo	11.00	2,300
cobre	4.20	8,000
mercurio	<0,05	15
plomo	<10	2,700
ORGANOHALOGENADOS VOLÁTILES (µg/kg)		
Tetracloroeteno (PCE)	<20	10,000
Cloroformo	<20	5,000
POLICLOROBIFENILOS (PCB) (µg/kg)		
PCBs Totales	-	800
HIDROCARBUROS TOTALES (TPH) (mg/kg)		
TPH (C_{10}-C_{40})	<20	50

Compuesto	SD-MW5 (4,0-4,1)	RD 9/2005 NGR Orden 2770/06 Uso INDUSTRIAL
METALES PESADOS (mg/kg)		
arsénico	2.80	40
cromo	5.50	2,300
cobre	2.50	8,000
mercurio	<0,05	15
plomo	<10	2,700
ORGANOHALOGENADOS VOLÁTILES (µg/kg)		
Tetracloroeteno (PCE)	<20	10,000
Cloroformo	<20	5,000
POLICLOROBIFENILOS (PCB) (µg/kg)		
PCBs Totales	-	800
HIDROCARBUROS TOTALES (TPH) (mg/kg)		
TPH (C_{10}-C_{40})	<20	50

Compuesto	SD-MW7 (0,5-0,6)	RD 9/2005 NGR Orden 2770/06 Uso INDUSTRIAL
METALES PESADOS (mg/kg)		
arsénico	1.40	40
cromo	3.90	2,300
cobre	3.80	8,000
mercurio	<0,05	15
plomo	<10	2,700
ORGANOHALOGENADOS VOLÁTILES (µg/kg)		
Tetracloroeteno (PCE)	<20	10,000
Cloroformo	<20	5,000
POLICLOROBIFENILOS (PCB) (µg/kg)		
PCBs Totales	-	800
HIDROCARBUROS TOTALES (TPH) (mg/kg)		
TPH (C_{10}-C_{40})	<20	50

Compuesto	SD-MW2 (1,0-1,1)	RD 9/2005 NGR Orden 2770/06 Uso INDUSTRIAL
METALES PESADOS (mg/kg)		
arsénico	1.90	40
cromo	10.00	2,300
cobre	4.00	8,000
mercurio	<0,05	15
plomo	<10	2,700
ORGANOHALOGENADOS VOLÁTILES (µg/kg)		
Tetracloroeteno (PCE)	<20	10,000
Cloroformo	<20	5,000
POLICLOROBIFENILOS (PCB) (µg/kg)		
PCBs Totales	-	800
HIDROCARBUROS TOTALES (TPH) (mg/kg)		
TPH (C_{10}-C_{40})	<20	50

Compuesto	SD-MW2 (3,0-3,1)	RD 9/2005 NGR Orden 2770/06 Uso INDUSTRIAL
METALES PESADOS (mg/kg)		
arsénico	12.00	40
cromo	23.00	2,300
cobre	9.20	8,000
mercurio	<0,05	15
plomo	28.00	2,700
ORGANOHALOGENADOS VOLÁTILES (µg/kg)		
Tetracloroeteno (PCE)	<20	10,000
Cloroformo	<20	5,000
POLICLOROBIFENILOS (PCB) (µg/kg)		
PCBs Totales	-	800
HIDROCARBUROS TOTALES (TPH) (mg/kg)		
TPH (C_{10}-C_{40})	<20	50

Compuesto	SD-MW3 (0,6-0,7)	RD 9/2005 NGR Orden 2770/06 Uso INDUSTRIAL
METALES PESADOS (mg/kg)		
arsénico	1.50	40
cromo	8.00	2,300
cobre	5.70	8,000
mercurio	<0,05	15
plomo	<10	2,700
ORGANOHALOGENADOS VOLÁTILES (µg/kg)		
Tetracloroeteno (PCE)	<20	10,000
Cloroformo	<20	5,000
POLICLOROBIFENILOS (PCB) (µg/kg)		
PCBs Totales	-	800
HIDROCARBUROS TOTALES (TPH) (mg/kg)		
TPH (C_{10}-C_{40})	<20	50

Compuesto	SD-MW3 (6,2-6,3)	RD 9/2005 NGR Orden 2770/06 Uso INDUSTRIAL
METALES PESADOS (mg/kg)		
arsénico	12.00	40
cromo	22.00	2,300
cobre	15.00	8,000
mercurio	<0,05	15
plomo	13.00	2,700
ORGANOHALOGENADOS VOLÁTILES (µg/kg)		
Tetracloroeteno (PCE)	<20	10,000
Cloroformo	<20	5,000
POLICLOROBIFENILOS (PCB) (µg/kg)		
PCBs Totales	-	800
HIDROCARBUROS TOTALES (TPH) (mg/kg)		
TPH (C_{10}-C_{40})	<20	50

Compuesto	SD-MW4 (0,6-0,7)	RD 9/2005 NGR Orden 2770/06 Uso INDUSTRIAL
METALES PESADOS (mg/kg)		
arsénico	1.70	40
cromo	6.20	2,300
cobre	4.40	8,000
mercurio	<0,05	15
plomo	<10	2,700
ORGANOHALOGENADOS VOLÁTILES (µg/kg)		
Tetracloroeteno (PCE)	<20	10,000
Cloroformo	<20	5,000
POLICLOROBIFENILOS (PCB) (µg/kg)		
PCBs Totales	<7	800
HIDROCARBUROS TOTALES (TPH) (mg/kg)		
TPH (C_{10}-C_{40})	<20	50

Compuesto	SD-MW1 (0,9-1,0)	RD 9/2005 NGR Orden 2770/06 Uso INDUSTRIAL
METALES PESADOS (mg/kg)		
arsénico	12.00	40
cromo	23.00	2,300
cobre	12.00	8,000
mercurio	<0,05	15
plomo	16.00	2,700
ORGANOHALOGENADOS VOLÁTILES (µg/kg)		
Tetracloroeteno (PCE)	<20	10,000
Cloroformo	<20	5,000
POLICLOROBIFENILOS (PCB) (µg/kg)		
PCBs Totales	-	800
HIDROCARBUROS TOTALES (TPH) (mg/kg)		
TPH (C_{10}-C_{40})	<20	50

LEYENDA

- MW9 — Piezómetro de control (Investigación 2020)
- POZO4 — Pozo inventariado (Investigación 2020)
- MW21 — Punto de muestreo de suelos (Investigación 2020)
- H-C7 — Punto investigado ECOCAT (2007/2009)

N

ESCALA GRÁFICA

0 — 150 m — 300 m

CONSULTORA:	PROMOTOR:	PROYECTO:
JIG ESTUDIOS Y SOLUCIONES AMBIENTALES	JUNTA DE COMPENSACIÓN PAU 5 DE PARLA Plaza San Juan 4, 2º B. Parla (Madrid)	ACTUALIZACIÓN DEL ESTUDIO DE CARACTERIZACIÓN ANALÍTICA DE LA CALIDAD DE LOS SUELOS CORRESPONDIENTES AL PLAN PARCIAL DEL SECTOR 5 "TERCIARIO-INDUSTRIAL" DE PARLA (MADRID)

ESCALA:	DESIGNACIÓN:	PLANO Nº:	REVISIÓN Nº:	FECHA:	FIRMA:
DIN A3 1:6000	RESULTADOS ANALÍTICOS DE SUELOS EN LA ZONA D DEL PAU 5	12.3	1	Oct. 2020	

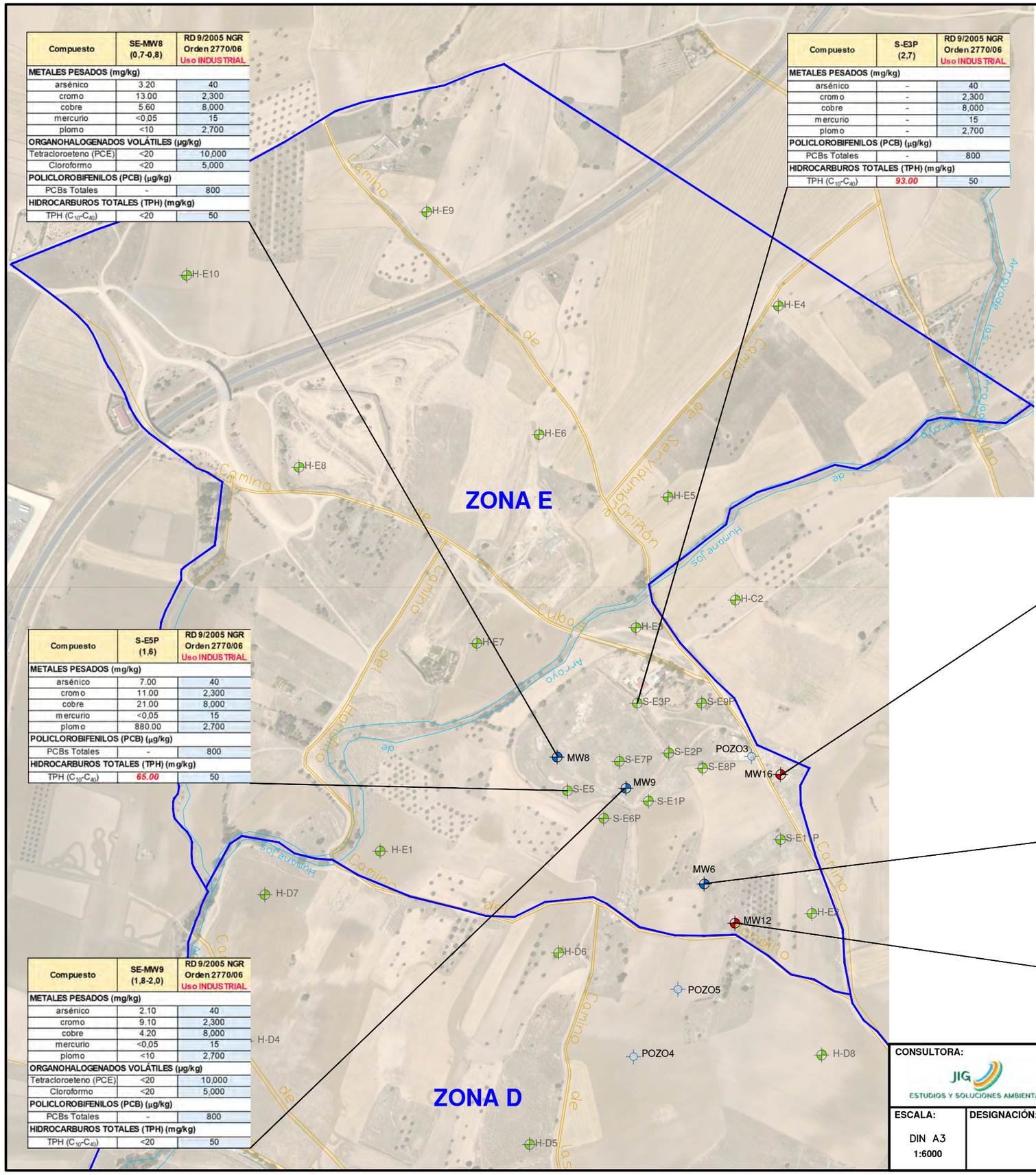
ZONA E
ZONA D
H-E9
H-E10
H-E4
H-E6
H-E8
H-E5
H-C2
H-E3
H-E7
S-E3P
S-E9P
MW8
S-E7P
S-E2P
POZO3
S-E8P
MW16
S-E5
MW9
S-E1P
S-E6P
S-E1P
H-E1
MW6
H-D7
MW12
H-E2
H-D6
POZO5
H-D4
POZO4
H-D8
H-D5
Camino de Servidumbre
Camino de Hondillo
Camino del Cubo
Arroyo de los Humanejos
Arroyo de los Humanejos
Arroyo de los Humanejos
Camino del Pozo
Camino del Pozo
Camino del Pozo

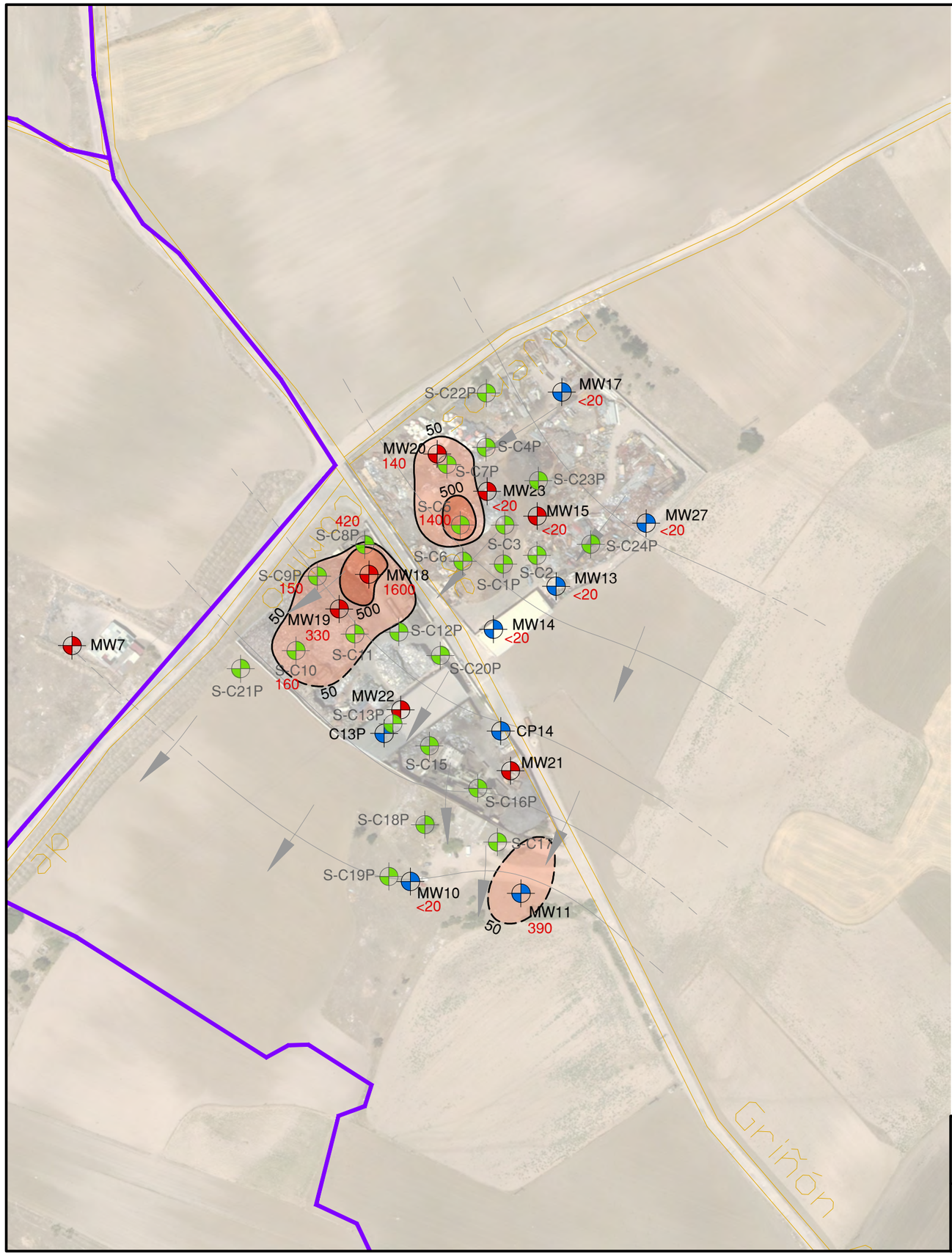

DETALLE DE ZONAS PAU 5. SIN ESCALA.

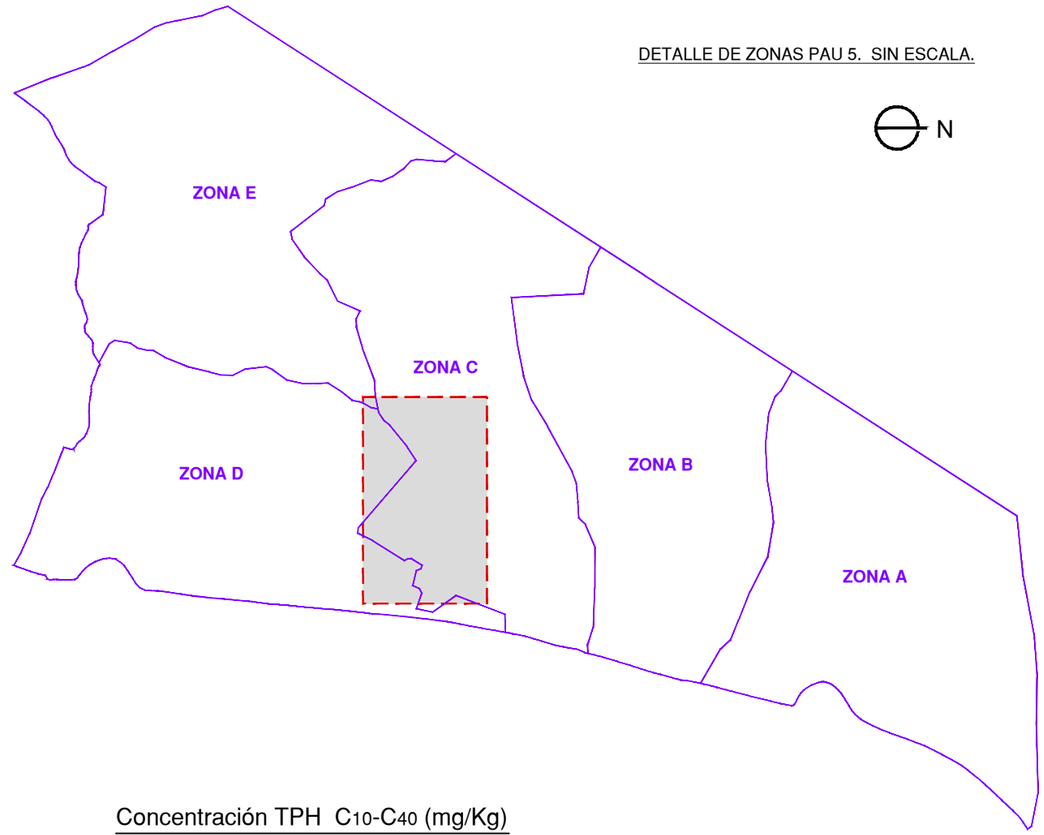

Concentración TPH C10-C40 (mg/Kg)

- Entre 50 y 500 mg/Kg
- > 500 mg/Kg
- <20 Concentración de TPH en el punto de muestreo (mg/Kg)

LEYENDA

- MW14 Piezómetro de control (Investigación 2020)
- MW21 Punto de muestreo de suelos (Investigación 2020)
- S-C11 Punto investigado ECOCAT (2007/2009)
- Isopieza
- Dirección de flujo del agua subterránea

N

ESCALA GRÁFICA

0 — 100 m — 200 m

CONSULTORA:	PROMOTOR:	PROYECTO:
JIG ESTUDIOS Y SOLUCIONES AMBIENTALES	JUNTA DE COMPENSACIÓN PAU 5 DE PARLA Plaza San Juan 4, 2º B. Parla (Madrid)	ACTUALIZACIÓN DEL ESTUDIO DE CARACTERIZACIÓN ANALÍTICA DE LA CALIDAD DE LOS SUELOS CORRESPONDIENTES AL PLAN PARCIAL DEL SECTOR 5 "TERCIARIO-INDUSTRIAL" DE PARLA (MADRID)

ESCALA:	DESIGNACIÓN:	PLANO Nº:	REVISIÓN Nº:	FECHA:	FIRMA:
DIN A3 1:2500	ISOCONCENTRACIONES DE TPH (C10-C40) EN EL SUELO (mg/kg) de la Zona C del PAU 5 de Parla	13	1	Oct. 2020	

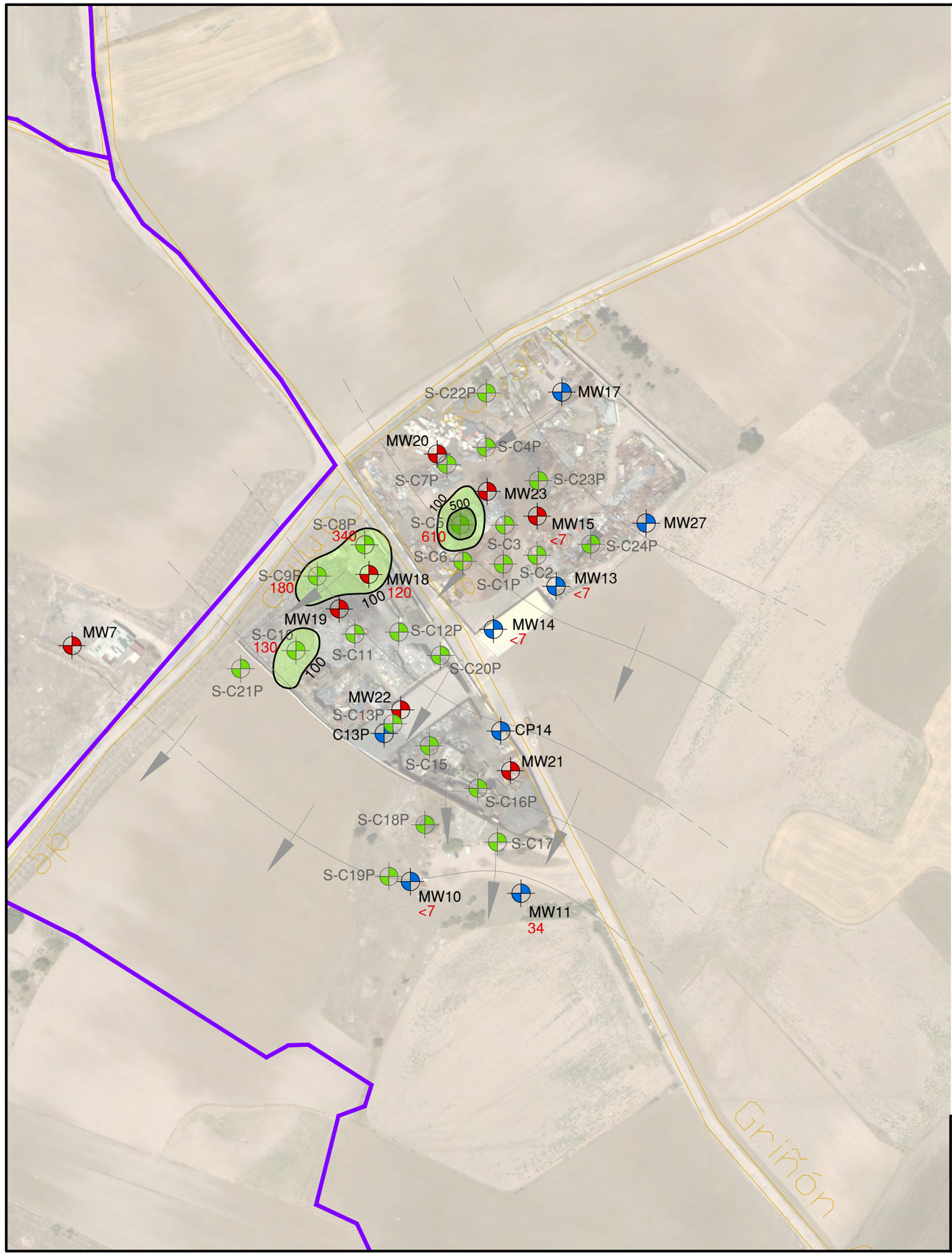

DETALLE DE ZONAS PAU 5. SIN ESCALA.

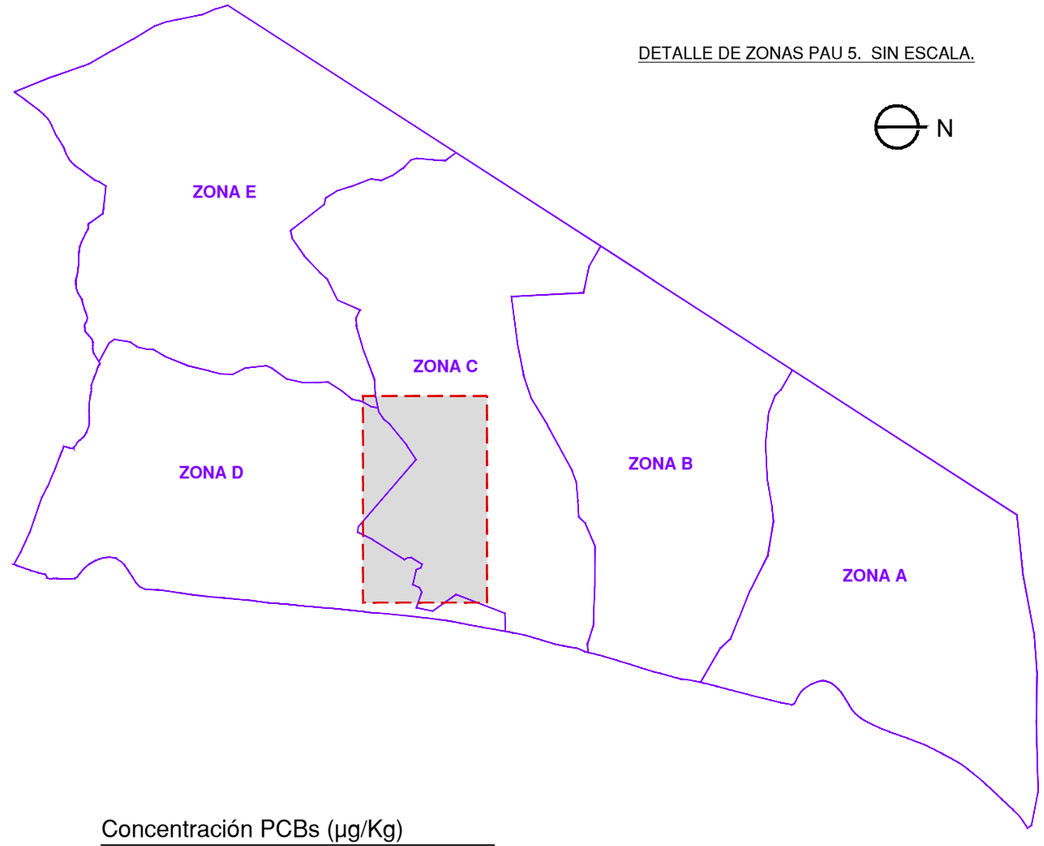

Concentración PCBs (µg/Kg)

- Entre 100 y 500 µg/Kg
- > 500 µg/Kg
- < 7 Concentración de PCBs en el punto de muestreo (µg/Kg)

LEYENDA

- MW14 Piezómetro de control (Investigación 2020)
- MW21 Punto de muestreo de suelos (Investigación 2020)
- S-C11 Punto investigado ECOCAT (2007/2009)
- Isopieza
- Dirección de flujo del agua subterránea

N

ESCALA GRÁFICA

0 — 100 m — 200 m

CONSULTORA:	PROMOTOR:	PROYECTO:
JIG ESTUDIOS Y SOLUCIONES AMBIENTALES	JUNTA DE COMPENSACIÓN PAU 5 DE PARLA Plaza San Juan 4, 2º B. Parla (Madrid)	ACTUALIZACIÓN DEL ESTUDIO DE CARACTERIZACIÓN ANALÍTICA DE LA CALIDAD DE LOS SUELOS CORRESPONDIENTES AL PLAN PARCIAL DEL SECTOR 5 "TERCIARIO-INDUSTRIAL" DE PARLA (MADRID)

ESCALA:	DESIGNACIÓN:	PLANO Nº:	REVISIÓN Nº:	FECHA:	FIRMA:
DIN A3 1:2500	ISOCONCENTRACIONES DE PCBs EN EL SUELO (µg/kg) de la Zona C del PAU 5 de Parla	14	1	Oct. 2020	