

ANEXO 1 INFORME JUSTIFICACIÓN CONVENIO



RESUMEN DE DATOS PACIENTES EN TRATAMIENTO ENERO / JUNIO 2020

CAID DE PARLA

**PRIMERA APROXIMACIÓN A LA EXPLOTACIÓN DE DATOS SUGERIDA
POR LA OFICINA REGIONAL DE SALUD MENTAL Y ADICCIONES**



Dirección General de Coordinación
de la Asistencia Sanitaria
SERVICIO MADRILEÑO DE SALUD
CONSEJERÍA DE SANIDAD

Parla, 20 julio 2020

INTRODUCCION

Durante el periodo de confinamiento los clínicos del CAID de Parla, hemos trabajado en modificar los procedimientos y bases de datos para intentar acercar el informe de resultados lo más posible a los protocolos sugeridos desde la Oficina de Salud Mental y Adicciones.

El procedimiento ha sido largo y costoso y aún lo está siendo, teniendo en cuenta que los únicos medios con los que contamos son hojas de Excel. y poca formación para la explotación de datos estadísticos , además de la dificultad de cuadrar datos cuando se cambian los criterios de registro y explotación.

Con esta introducción quiero exponer que es probable que se encuentren errores u omisiones , que aunque el trabajo se ha hecho de forma minuciosa y reflexiva siempre se puede escapar algo , máxime cuando trabajamos con datos que no habían sido registrados con anterioridad o fueron registrados de otra forma .

TRIMESTRE: ENERO - JUNIO

AÑO: 2020

TOTAL PACIENTES EN PROGRAMA DE SEGUIMIENTO Y CONTROL TERAPEUTICO EN EL SEMESTRE :

255

PERFIL PACIENTES:

- MEDIA DE EDAD: 43 años
- MUJERES : 52 (20 %)
- HOMBRES: 203 (80%)

MOVILIDAD EN EL SEMESTRE:

- Nuevos : 66
- Reingresos:20
- Menores: 7

PACIENTES EN PSO: 73

DATOS PACIENTES ADULTOS

1. SERVICIO DE VALORACIÓN

CONCEPTO/MES	ENERO			FEBRERO			MARZO			ABRIL			MAYO			JUNIO		
	Nuevos	Reing	Total	Nuevos	Reing	Total	Nuevos	Reing	Total	Nuevos	Reing	Total	Nuevos	Reing	Total	Nuevos	Reing	Total
Continúan mes anterior	22	0	22	24	0	24	5	6	11	6	3	9	5	1	6	3	2	5
Inician proceso valoración	19	3	22	8	14	22	8	3	11	1	1	2	1	5	6	9	6	15
TOTAL	41	3	44	32	14	46	13	9	22	7	4	11	6	6	12	12	8	20
Permanecen a final de mes	24	0	24	5	6	11	6	3	9	5	1	6	3	2	5	7	5	12
Pasan a tto.	13	3	16	23	8	31	4	4	8	1	1	2	3	4	7	5	3	8
Salidas	4	0	4	4	0	4	3	2	5	1	2	3	1	0	1	0	0	0

RESUMEN SEMESTRAL DEL PROGRAMA DE VALORACION EN ADULTOS

CONCEPTO	NUEVOS	REINGRESOS	TOTAL
Continúan del año anterior	22	0	22
Inician proceso	46	32	78
TOTAL	68	32	100
Permanecen a 30/06/2020	7	5	12
Pasan a tto.	49	23	72
Salidas	13	4	17

Ha habido 100 pacientes en el programa de valoración durante los meses de Enero a Junio. De los cuales han pasado a tratamiento 72, se han marchado 17 y se mantienen en el programa a 30 de junio, 12 personas pendientes de finalizar la evaluación.

De los 78 pacientes que iniciaron el proceso de valoración, 46 son nuevos y 32 reingresos

2. SERVICIO DE SEGUIMIENTO Y CONTROL TERPÉUTICO

2.1.EVALUADOS EN EL MES

CONCEPTO/MES	ENERO	FEBRERO	MARZO	ABRIL	MAYO	JUNIO
Nuevos	13	23	4	1	3	5
Reingresos	3	8	4	1	4	3

Pacientes que llevan menos de 3 meses en el CAID , que pasan del servicio de Valoración al servicio de Seguimiento y control terapéutico (Están iniciando el tratamientos y todavía no tienen respuesta al mismo hasta ser reevaluado a los 3 meses)

2.2 RESPUESTA EN TRATAMIENTO DE PACIENTES REEVALUADOS

CONCEPTO/MES	ENERO	FEBRERO	MARZO	ABRIL	MAYO	JUNIO
Reevaluados en el mes	38	42	31	61	67	40
No respuesta	8	12	11	4	13	10
Respuesta	20	13	8	20	19	11
Remisión inicial	8	16	11	15	16	8
Remisión continuada	2	1	1	20 (2 Ludopatía)	19	11

Pacientes que llevaban más de 3 meses en tratamiento y han sido reevaluados en el mes correspondiente

2.3 NO REEVALUADOS EN EL MES

CONCEPTO/MES	ENERO	FEBRERO	MARZO	ABRIL	MAYO	JUNIO
Evaluados en el meses anteriores	137	130	161	131	103	123
Cerrados	12	18	12	1	30	11

Pacientes que llevan más de 3 meses en tratamiento y han sido reevaluados en meses anteriores al mes correspondiente y pacientes que se cierran y no pueden ser reevaluados. (Abandonos o altas voluntarias)

3. TOTALES PACIENTES EN VALORACION Y SEGUIMIENTO Y CONTROL TERAPÉUTICO (ENERO-JUNIO 2020)

CONCEPTO/MES	ENERO	FEBRERO	MARZO	ABRIL	MAYO	JUNIO
Servicio de valoración	44	46	22	11	12	20
Servicio de seguimiento y control terapéutico	213	221	212	195	207	182
TOTAL AMBOS SERVICIOS	275	267	234	206	219	202

4. SALIDAS DEL PROGRAMA

MOTIVO SALIDA	Enero-Junio
Alta terapéutica	9
Altas voluntarias	5
Derivaciones	1
Fallecimientos	2
Abandonos	67
TOTAL	84

5. DIVISION DE PACIENTES POR PERFILES DE CONSUMO (ADULTOS)

AGRUPACION POR grupo diagnostico	Nº TOTAL	% MUJERES	% HOMBRES
G1 H/H+OTRAS	38	7,6%	92,4%
G2 C/C+OTRAS (No H, no OH)	49	9,8%	90,2%
G3 THC/THC + OTRAS	37	7,4%	92,6%
G4 OH/OH+OTRAS (no C)	42	8,4%	91,6%
G5 H+C/H+C+OTRAS	35	7%	93,0%
G6 C+H/C+H+OTRAS	3	0,6%	99,4%
G7 OH+C/OH+C+OTRAS	17	3,4%	96,6%
G8 C+OH/C+OH+OTRAS	32	6,4%	93,6%
G9 otras	1	0,20%	99,8%
G10 sin sustancia	2	0,40%	99,6%

En este cuadro se han aplicado los porcentajes generales por sexo para calcular la tasa, en el futuro procuraremos tener datos exactos de cada sexo.

AGRUPACION GENERAL	N. TOTAL	% MUJERES		% HOMBRES	
Heroína G1+G5	73	12	16%	61	84%
Cocaína G2+G6+G8	84	17	20%	67	83%
Alcohol G4+G7	58	13	22%	45	78%
Cannabis G3	37	11	30%	26	70%
Sin sustancia	2	0	0	2	100%
Otras G9	1	0	0	1	100%

5.1 Agrupación de pacientes en tratamiento por curso

CURSO	Nº TOTAL	% TOTAL	% MUJERES		% HOMBRES	
corto	40	15,68%	8	20%	32	80%
medio	77	30,19%	21	27%	56	73%
largo	138	54,11%	24	17%	114	83%
En valoración	0	0	0	0	0	0

5.2 Patologías concomitantes

TOTAL PATOLOGIA ORGANICA: Datos sin explotar, por baja de uno de los médicos

TOTAL PATOLOGIA MENTAL: 73 (26 En PSO)

5.3 Tiempos invertidos en cada paciente por cada profesional (Atención individual, grupal y coordinaciones)

Profesional/ Minutos atención mes por paciente	Enero	Febr	Marzo	Abril	Mayo	Junio	Media minutos mensual por paciente
Psicóloga 1/Coordinadora	74	66	28	18	15	76	46 ,66
Psicóloga 2	71	78	53	29	22	30	47,16
Psicóloga 3	43	54	38	34	34	38	40,16
Médico 1	11	14	9	8	baja	baja	10,5
Médico 2	21	24	19	20	23	24	21,83
Enfermera	76	69	104	baja	24	27	60
Trabajadora social	36	33	34	9	17	19	24,66

6. SERVICIO DE ORIENTACION LABORAL

Pacientes activos al 30 de junio : 15

Media pacientes en el semestre: 14

7. PROGRAMA CONTROL DE ABSTINENCIA (ADULTOS Y MENORES)

Nº controles citados: 104

Nº controles realizados: 65

MOTIVO POR LO QUE NO SE PAUTAN O NO REALIZAN CONTROLES TOXICOLOGICOS A LO LARGO DEL SEMESTRE

Solo alcohol:	23
Adicción sin sustancia	7
Pendientes de cerrar	2
Problemas de salud	2
Están en recurso	2
Trabajo que les impide venir	3
TOTAL PACIENTES	49

Frecuencia de controles toxicológicos según respuesta al tratamiento:

RESPUESTA	FRECUENCIA PAUTADA
No respuesta	1 vez mes
Respuesta a tratamiento	1 vez semana ó 1 vez quincena
Remisión inicial	1 vez quincena
Remisión continuada	1 ó 2 veces mes
En valoración	No tienen pautados aún
Menores	1 vez quincena

DATOS PACIENTES MENORES

PACIENTES ACTIVOS AL 30 DE JUNIO : 20

PERFIL PACIENTES:

- MEDIA DE EDAD: 16
- MUJERES : 5 (16%)
- HOMBRES: 26 (84%)

MOVILIDAD EN EL SEMESTRE:

- Nuevos : 7
- Reingresos:0

PACIENTES EN PSO: 0

1.SERVICIO DE VALORACION

CONCEPTO/MES	ENERO			FEBRERO			MARZO			ABRIL			MAYO			JUNIO		
	Nuevos	Reing	Total	Nuevos	Reing	Total	Nuevos	Reing	Total	Nuevos	Reing	Total	Nuevos	Reing	Total	Nuevos	Reing	Total
Continúan mes anterior	0	0		0	0		0	0		0	0		0	0		0	0	
Inician proceso valoración	5	0		1	0		0	0		0	0		0	0		1	0	
TOTAL	5	0	5	1	0	1	0	0	0	0	0	0	0	0	0	1	0	1
Permanecen a final de mes	0	0		0	0		0	0		0	0		0	0		0	0	
Pasan a tto.	5	0		1	0		0	0		0	0		0	0		1	0	
Salidas	0	0		0	0		0	0		0	0		0	0		0	0	

Este cuadro muestra los pacientes que han iniciado valoración en el primer semestre del año, y los que han salido de programa.

A diferencia de los adultos, la valoración de estos pacientes se realiza en una única entrevista, por lo que inmediatamente pasan al Servicio de Seguimiento y Control terapéutico

2. SERVICIO DE SEGUIMIENTO Y CONTROL TERAPÉUTICO

2.1.EVALUADOS EN EL MES

CONCEPTO/MES	ENERO	FEBRERO	MARZO	ABRIL	MAYO	JUNIO
Nuevos	5	1	0	0	0	1
Reingresos	0	0	0	0	0	0

2.2 RESPUESTA AL TRATAMIENTO DE MENORES A LO LARGO DEL SEMESTRE

CONCEPTO	Nº PACIENTES
No respuesta	2
Respuesta	18
Respuesta entorno controlado (Adicc. sin sustancia)	5
Remisión continuada	5

2.3 NO REEVALUADOS EN EL MES

CONCEPTO/MES	ENERO	FEBRERO	MARZO	ABRIL	MAYO	JUNIO
Evaluados en el meses anteriores	18	21	21	21	19	18
Cerrados	5	2	0	0	2	2

En el caso de menores se realiza psicoterapia breve, y sus tratamientos por regla general se diseñan para 6 meses, si no hay complicaciones, por lo que la reevaluación solo se plantea cuando surge alguna situación que hace necesario modificar el plan terapéutico.

3. TOTALES PACIENTES EN VALORACION Y SEGUIMIENTO Y CONTROL TERAPÉUTICO (ENERO-JUNIO 2020)

CONCEPTO/MES	ENERO	FEBRERO	MARZO	ABRIL	MAYO	JUNIO
Servicio de valoración	5	1	0	0	0	1
Servicio de seguimiento y control terapéutico	23	23	21	21	21	21
TOTAL AMBOS SERVICIOS	27	25	21	21	21	22

4. SALIDAS DEL PROGRAMA

MOTIVO SALIDA	ENERO	FEBRERO	MARZO	ABRIL	MAYO	JUNIO
Alta terapeutica	4	0	0	0	0	1
Alta voluntaria	1	2	0	0	0	0
Derivaciones	0	0	0	0	0	0
Abandono	0	0	0	0	1	0
Fallecimientos	0	0	0	0	0	0
Otras; Traslado domicilio	0	0	0	0	1	0
TOTAL SALIDAS	5	2	0	0	2	1

5. DIVISION DE PACIENTES POR PERFILES DE CONSUMO

AGRUPACION POR grupo diagnostico	Nº TOTAL	% MUJERES	% HOMBRES
G1 H/H+OTRAS	0	0	0
G2 C/C+OTRAS (No H, no OH)	0	0	0
G3 THC/THC + OTRAS	26	11,5%(3)	88,5%(23)
G4 OH/OH+OTRAS (no C)	0	0	0
G5 H+C/H+C+OTRAS	0	0	0
G6 C+H/C+H+OTRAS	3	0	0
G7 OH+C/OH+C+OTRAS	0	0	0
G8 C+OH/C+OH+OTRAS	0	0	0
G9 otras	0	0	0
G10 sin sustancia	5	20%(1)	80%(4)

RESPUESTA AL TRATAMIENTO MENORES A 31 DE JUNIO

CONCEPTO/MES	JUNIO
No respuesta	2
Respuesta	18
Respuesta entorno controlado (Adicc. sin sustancia)	5
Remisión continuada	5

En el caso de los pacientes con adicción sin sustancia (TICS), consideramos entorno controlado al que realizan sus padres en casa siguiendo las pautas que se le indican en terapia , no se refiere a ingreso en recurso cerrado.

Agrupación de pacientes en tratamiento por curso del trastorno

CURSO	Nº TOTAL	% TOTAL	% MUJERES	% HOMBRES
corto	31	100%	16%	84%
medio	0	0	0	0
largo	0	0	0	0
En valoración	0	0	0	0

PATOLOGIAS CONCOMITANTE

PATOLOGIA ORGÁNICA: Sin alteraciones significativas de interés clínico

PATOLOGIA MENTAL: 19,35%

- 3 TDH (9,67%)
- 2 TRASTORNO COMPORTAMIENTO (6,45%)
- 1 TDA+ OTROS (3,22%)

GRAVEDAD	Nº TOTAL	% TOTAL	MUJERES		HOMBRES	
Leve 305.00 (F10.10)	2	6,45%	0	0	2	100%
Moderada 303.90 (F10.20)	0	0	0	0	0	0
Grave 303.90 (F10.20)	8	25,80%	1	12,5%	7	87,5%
Sin evaluar	21	67,75%	5	24%	16	76%

RESUMEN TOTAL ADULTOS + MENORES

1. SERVICIO DE VALORACION

CONCEPTO	NUEVOS	REINGRESOS	TOTAL
Continúan del año anterior	22	0	22
Inician proceso	60	32	92
TOTAL	82	32	114
Permanecen a 30/06/2020	7	5	12
Pasan a tto.	63	23	86
Salidas	23	4	27

Ningún paciente menor de edad estaba pendiente de valoración a final de 2019

2. SERVICIO DE SEGUIMIENTO Y CONTROL TERAPÉUTICO

EVALUADOS EN EL SEMESTRE

CONCEPTO/MES	ENERO	FEBRERO	MARZO	ABRIL	MAYO	JUNIO
Nuevos	18	24	4	1	3	6
Reingresos	3	8	4	1	4	3

3. RESPUESTA EN TRATAMIENTO DE PACIENTES REEVALUADOS

CONCEPTO/MES	ENERO	FEBRERO	MARZO	ABRIL	MAYO	JUNIO
Reevaluados en el mes	38	42	31	61	67	40
No respuesta	8	12	11	4	13	12
Respuesta	20	13	8	20	19	29
Respuesta en entorno controlado (adicc. sin sutancia)						5
Remisión inicial	8	16	11	15	16	8
Remisión continuada	2	1	1	20 (2 Ludopatía)	19	16

La respuesta a tratamiento de los menores corresponde al mes de Junio y se añaden los datos en ese mes.

TOTAL PACIENTES EN LOS DOS SERVICIOS PRIMER SEMESTRE 2020

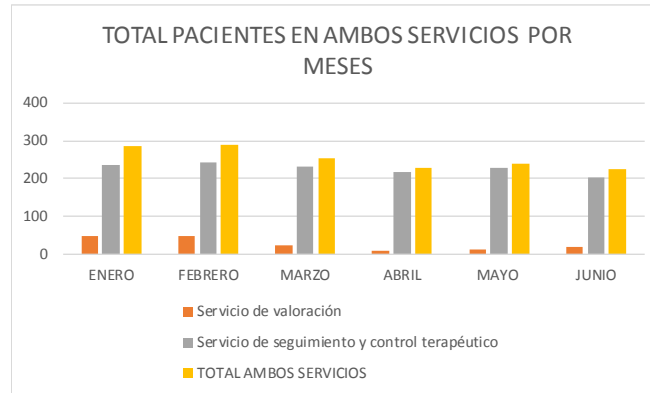

CONCEPTO/MES	ENERO	FEBRERO	MARZO	ABRIL	MAYO	JUNIO
Servicio de valoración	49	47	22	11	12	21
Servicio de seguimiento y control terapéutico	236	244	233	216	228	203
TOTAL AMBOS SERVICIOS	285	291	255	227	240	224

MOTIVO SALIDA	Enero-Junio
Alta terapéutica	13
Altas voluntarias	8
Derivaciones	1
Fallecimientos	2
Abandonos	68
Otras	1
TOTAL	93

